

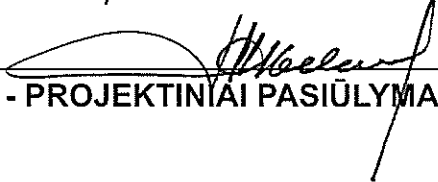

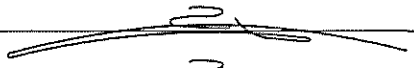

<b>STATINIO ADRESAS</b>	Kretingos r. sav., Kūlupėnų sen., Tintelių k. 3 Sklypo kad. Nr.: 5640/0003:202 Kūlupėnų k.v
<b>OBJEKTAS</b>	Pagalbinio ūkio pastatų un.nr. 5693-0005-7014 (111p), 5693-0005-7025 (211p) ir 5693-0005-7036 (311b) adresu Kretingos r. sav., Kūlupėnų sen., Tintelių k. 3 rekonstravimo projektas
<b>STATYTOJAS</b>	A A  PROJEKTĄ TVIRTINU
<b>ETAPAS</b>	PP - PROJEKTINIAI PASIŪLYMAI
<b>BYLA</b>	I
<b>TOMAS</b>	I
<b>STATYBOS DARBŲ RŪŠIS</b>	REKONSTRAVIMAS
<b>NAUDOJIMO PASKIRTIS</b>	PAGALBINIO ŪKIO
<b>STATINIO KATEGORIJA</b>	NEYPATINGIEJI STATINIAI
<b>PROJEKTAVIMO DARBAI</b>	UAB „KAPSAI“
<b>DIREKTORIUS</b>	JOSEB GARANAŠVILI (A1024)
<b>PROJEKTO VADOVAS</b>	JOSEB GARANAŠVILI (A1024)  PROJEKTĄ TVIRTINU
<b>DATA</b>	2024

**PROJEKTINIŲ PASIŪLYMŲ SUDĖTIES ŽINIARAŠTIS**

Eilės Nr.	Pavadinimas	Lapų skaičius	Lapo Nr.
<b>PROJEKTINIAI PASIŪLYMAI</b>			
0.	PP sudėties žiniaraštis (SŽ)	1	2
<b>I. AIŠKINAMASIS RAŠTAS</b>			
1.	PP Aiškinamasis raštas (AR)	5	3-7
	Bendrieji sklypo, statinių rodikliai	1	8
<b>2. BRĖŽINIAI</b>			
2.1.	Sklypo sutvarkymo, vertikalinis planas M 1:500	1	9
2.2.	Suvestinis inžinerinių tinklų planas M 1:500	1	10
2.3.	Pagalbinio ūkio pastato un.nr. 5693-0005-7025 pirmo aukšto planas M 1:200	1	11
2.4.	Pagalbinio ūkio pastato un.nr. 5693-0005-7025 fasadai 1-8, 8-1, A-G, G-A M 1:200	1	12
2.5.	Pagalbinio ūkio pastato un.nr. 5693-0005-7036 pirmo aukšto planas M 1:100	1	13
2.6.	Pagalbinio ūkio pastato un.nr. 5693-0005-7036 fasadai 1-2, A-B, B-A M 1:100	1	14
2.7.	Pjūvis A-A M 1:100	1	15
2.8.	Pjūvis B-B M 1:100	1	16
2.9.	Pagalbinio ūkio pastatų un.nr.5693-0005-7025 ir 5693-0005-7036 stogo planas M 1:200	1	17
2.10.	Pagalbinio ūkio pastatų un.nr. 5693-0005-7025 ir 5693-0005-7036 pamatų schema M 1:200	1	18
2.11.	Pagalbinio ūkio pastato un.nr. 5693-0005-7014 pirmo aukšto planas M 1:100	1	19
2.12.	Pagalbinio ūkio pastato un.nr. 5693-0005-7014 fasadai 1-2, 2-1, A-B, B-A M 1:100	1	20
2.13.	Pjūvis C-C M 1:100	1	21
2.14.	Pagalbinio ūkio pastato un.nr. 5693-0005-7014 stogo planas M 1:100	1	22
2.15.	Pagalbinio ūkio pastato un.nr. 5693-0005-7014 pamatų schema M 1:100	1	23
2.16.	Langų, durų ir vartų eksplikacija	1	24
<b>3. VIZUALIZACIJOS</b>			
3.1.	Pastatų vizualizacijos	2	25-26

0	2024-01-02	Statybos leidimui				
LAIDA	IŠLEIDIMO DATA	LAIDOS STATUSAS. KEITIMO PRIEŽASTIS (JEI TAIKOMA)				
KVAL. PATV. DOK. NR.			STATINIO PROJEKTO PAVADINIMAS Pagalbinio ūkio pastatų un.nr. 5693-0005-7014 (111p), 5693-0005-7025 (211p) ir 5693-0005-7036 (311b) adresu Kretingos r. sav., Kūlupėnų sen., Tintelių k. 3 rekonstravimo projektas			
A1024	PDV	Joseb Garanašvili		DOKUMENTO PAVADINIMAS Projektinių pasiūlymų sudėties žiniaraštis	LAIDA	
	Arch.	Ainis Balsys		0		
LT	STATYTOJAS IR (ARBA) UŽSAKOVAS A A		DOKUMENTO ŽYMUO 2024-01-02- JG-493-PP-AR.		LAPAS 1	LAPŲ 1

## BENDRAS AIŠKINAMASIS RAŠTAS

### 1. PROJEKTUOJAMO STATINIO PAŽINTINIAI DUOMENYS

Statytojas: A A

Statybos vieta: Kretingos r. sav., Kūlupėnų sen., Tintelių k. 3

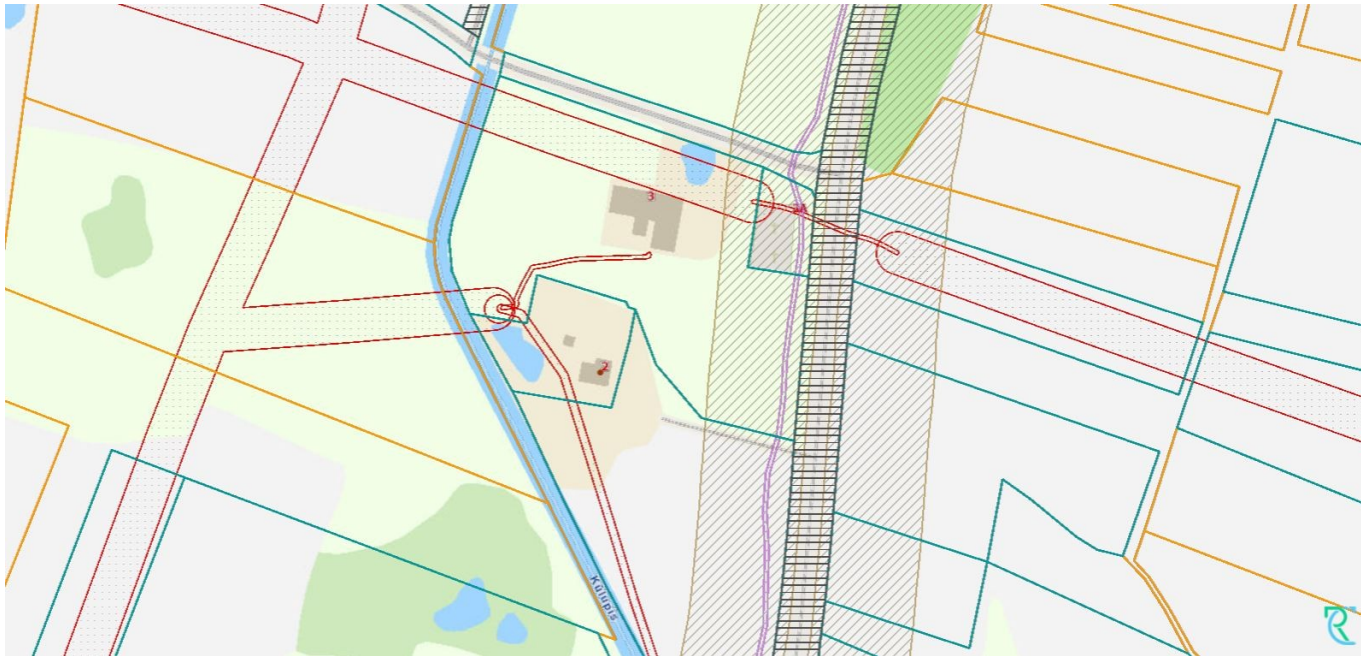

Žemės sklypo kadastrinis Nr.: 5640/0003:202 Kūlupėnų k.v

Žemės sklypo plotas: 17784 m<sup>2</sup>.



**Statinio projekto pavadinimas:** Pagalbinio ūkio pastatų un.nr. 5693-0005-7014 (111p), 5693-0005-7025 (211p) ir 5693-0005-7036 (311b) adresu Kretingos r. sav., Kūlupėnų sen., Tintelių k. 3 rekonstravimo projektas

**Projektuotojas:** UAB "Kapsai". Įmonės kodas – 304148978. Projekto vadovas – Joseb Garanašvili (Kvalifikacijos atestato Nr.: A1024).

**Statybos finansavimo šaltiniai.** Projektavimo ir statybos darbai finansuojami statytojo lėšomis.

**Projekto rengimo pagrindas:** Projektiniai pasiūlymai parengti vadovaujantis teisės aktais, topografinė nuotrauka, inventurine byla, Salantų regioninio parko nuostatais ir kitais privalomaisiais projekto rengimo dokumentais.

**Projektavimo etapai (stadijos):** Projektavimo darbai vykdomi dviem etapais – rengiamas techninis ir darbo projektai. Projektų sudėtis ir detalumas turi atitikti STR 1.04.04:2017 „Statinio projektavimas, projekto ekspertizė“ nurodymus.

0	2024-01-02	Statybos leidimui			
LAIDA	IŠLEIDIMO DATA	LAIDOS STATUSAS. KEITIMO PRIEŽASTIS (JEI TAIKOMA)			
KVAL. PATV. DOK. NR.		Kapsų g. 77-1, Kaunas, Įmonės kodas: 304148978 Tel.: +37069947174 El. Paštas: info@vilobis.lt	STATINIO PROJEKTO PAVADINIMAS Pagalbinio ūkio pastatų un.nr. 5693-0005-7014 (111p), 5693-0005-7025 (211p) ir 5693-0005-7036 (311b) adresu Kretingos r. sav., Kūlupėnų sen., Tintelių k. 3 rekonstravimo projektas		
A1024	PDV	Joseb Garanašvili		DOKUMENTO PAVADINIMAS	LAIDA
	Arch.	Ainis Balsys		Projektinių pasiūlymų aiškinamasis raštas	0
LT	STATYTOJAS IR (ARBA) UŽSAKOVAS		DOKUMENTO ŽYMUO		LAPAS
	A	A	2024-01-02- JG-493-PP-AR.		LAPŲ
				1	5

**Statybos rūšis.** Vadovaujantis STR 1.01.08:2002, statybos rūšis yra: 7.2 statinio rekonstravimas. Rekonstruojami trys pastatai.

**Statinių paskirtis.** Rekonstruojami pastatai yra pagalbinio ūkio paskirties.

**Statinių kategorija.** un.nr. 5693-0005-7025 – neypatingasis;  
un.nr. 5693-0005-7036 – II gr. nesudėtingasis;  
un.nr. 5693-0005-7014 – neypatingasis;

**Statybos darbų ir statinių naudojimo eiliškumas.** Statybos darbai vykdomi vienu arba atskirais etapais: pastatai statomi ir pridudami po vieną, lygiagrečiai sklypo ribose tvarkomas gerbūvis.

**Pagrindinė tikslinė žemės naudojimo paskirtis:** Žemės ūkio, kiti žemės ūkio paskirties žemės sklypai.

**Specialiosios naudojimo sąlygos:**

1. Kraštovaizdžio draustiniai (1,7784 ha);
2. Gamtiniai ir kompleksiniai draustiniai (1,7784 ha);
3. Valstybiniai parkai (1,7784 ha);
4. Paviršiniu vandens telkiniu pakrantės apsaugos juostos (0,9436 ha);
5. Paviršiniu vandens telkiniu apsaugos zonos (0,9436 ha);
6. Melioruotos žemės ir melioracijos statinių apsaugos zonos (1,7532 ha);
7. Kultūros paveldo objektų ir vietovių teritorijos, jų apsaugos zonos (1,7784 ha);
8. Elektros tinklų apsaugos zonos (0,3478 ha);
9. Kelių apsaugos zonos (0,5270 ha);
10. Elektroninių ryšių tinklų elektroninių ryšių infrastruktūros apsaugos zonos (0,0846 ha).

**Servituto teisės žemė sklype:**

Servitutas - teisė **naudoti** požemines, antžemines komunikacijas (tarnaujantis) – **0,0157 ha;**

Servitutas - teisė **aptarnauti** požemines, antžemines komunikacijas (tarnaujantis) – **0,0157 ha;**

Servitutas - teisė **tiesti** požemines, antžemines komunikacijas (tarnaujantis) – **0,0157 ha;**

Servitutas - teisė **aptarnauti** požemines, antžemines komunikacijas (tarnaujantis) – **0,0198 ha.**

**Gretimos teritorijos, transporto tinklas – keliai, gatvės.** Rytinėje pusėje sklypas ribojasi su krašto keliu Kartena-Kūlupėnai-Salantai nr. 226 (nuo kelio briaunų nustatyta 50 m kelių apsaugos zona). Šiaurinėje sklypo pusėje tiesiasi kelias– suformuotas valstybinės žemės sklypas - susisiekimo ir inžinerinių tinklų koridorių teritorijos – iš kurio esama nuovaža į žemės sklypą. Sklypo vakarinėje pusėje sklypo riba tiesiasi ties Kūlupio upeliu (nuo upelio nustatytos neatskirtos paviršinių vandens telkiniu pakrantės apsaugos juostos / telkiniu apsaugos zonos); pietinėje – ribojasi su gyvenamųjų teritorijų ir žemės ūkio paskirties sklypais.

**Šalia sklypo esantis užstatymas.** Pietų pusėje besiribojančiame sklype stovi gyvenamasis ir ūkiniai sodybos pastatai. Tarp jų ir rekonstruojamų pastatų išlaikomi priešgaisriniai atstumai. Rekonstruojamas pastatas 111p neišlaiko norminių atstumų iki sklypų kad. nr. 5640/0003:123 ir 5640/0003:124 Kūlupėnų k.v. Sklypų savininkės sutikimas rekonstruoti statinį gautas.

**Sklype ir šalia jo esantys inžineriniai tinklai ir įrenginiai.** Sklypo ribose eina aukštos įtampos elektros oro linijos (šiaurės ir pietvakarių pusėse), taip pat elektros įvado požeminis kabelis (kliento kodas 35796216). Ties rytine riba žemės sklypą kerta požeminis ryšių tinklas. Sklype nuvestas d75 melioracijos rinktūvas, didžioji sklypo dalis melioruota.

**Teritorija, reljefas.** Geodezinių tyrimų duomenimis sklype reljefas lygus, nežymiai žemėjantis link Kūlupio upelio.

2024-01-02-JG-493-PP-AR.	Lapas	Lapų	Laida
	2	5	0

Sklypo šiaurinėje pusėje slūgso nedidelė kūdra su stačiu, neaukštu šlaituku. Teritorijoje įregistruoti trys pagalbinio ūkio pastatai. Du iš jų (211p ir 311b)- sublokuoti. Trečiojo (111p) konstrukcijos sunykusios, likę blogos būklės pamatai.

**Želdiniai.** Sklype želia pieva. Yra mažos apimties medžių, krūmų, vienas saugotinas medis – klevas (projekte išsaugomas).

**Saugomos teritorijos, apsaugos reikalavimai.** Sklypas patenka į Salantų regioninio parko ekologinės apsaugos prioriteto zoną. Rekonstruojami statiniai atitiks etnografinės architektūros braižą, derės kraštovaizdyje. Numatoma vykdyti veikla nepažeis bendrųjų ekologinės apsaugos principų.

**Kultūros paveldo apsaugos reikalavimai.** Sklypas patenka į vyskupo Motiejaus Valančiaus sodybos vizualinės apsaugos pozonį. Projektu sprendžiamas sklypas nuo kultūros paveldo statusą turinčios sodybos nutolęs apie 750 m. pietų kryptimi - vizualiai kultūros paveldo objektui įtakos nedaro ir nedarys.

Esami pastatai - buvę palivarko sodybos fragmentai (buvęs unikalus objekto kodas 324). Paveldo statusas panaikintas 2012 m. (akto nr.KPD-AVVT2/48.3).

## 2. BENDRAS PLANUOJAMOS STATYBOS APRAŠAS

Sklype adresu Kretingos r. sav., Kūlupėnų sen., Tintelių k. 3, numatoma rekonstruoti pagalbinio ūkio paskirties pastatus un.nr. 5693-0005-7014 (111p), 5693-0005-7025 (211p) ir 5693-0005-7036 (311b).

**5693-0005-7025 (211p) pastatas** L formos šlaitiniu stogu. Pastato gabaritai 27,25x35,85 m (rekonstruojant nekinta). Aukštis 9,50 m. Vieno aukšto su neįrengta pastoge.

Prieš statybą atliekami pamatų statybiniai tyrimai. Esamos stogo konstrukcijos ir danga nuardomos (šiferio danga pridudama į statybinių atliekų surinkimo aikštelę priimančią tokias atliekas įstatymų numatyta tvarka), sienos nuardomos iki pamatų (akmenys sandėliuojami sklype). Esami pamatai (atlikus konstrukcijos tyrimus) sustiprinami ir papildomi monolitiniiais juostiniais ruožais, g/b poliais kolonomis. Pamatų geometrija atitaisoma į taisyklingą, susikertančią 90° kampais. Pamatai tarp ašių A-D apšiltinami. Sienos mūrijamos iš blokelių ir akmenų likusių nuardžius konstrukcijas (pagal PP brėžinius), apjungiamos gelžbetoniniu žiedu. Statoma medinė-karkasinė (apšiltinta) pastato dalis. Kolonos, sijos, perdanga – mediniai. Perdanga tarp ašių A-D apšiltinama. Šlaitinio stogo konstrukcija – medinė; danga – pilkos valcuotos skardos. Liejamos betoninės grindys, tarp ašių A-D apšiltintos. Pastato fasadų apdaila: pilkšvai baltas tinkas, lauko akmenų mūras, natūralaus medžio spalvos dailylentės. Langai plastikiniai, balti (su mediniais apvadais) ir pilki (be apvadų). Montuojami etnografinio braižo vartai (vartų imitacija tarp ašių 6-8), durys. Iš viso numatomi 6 patekimai į pastatą. Interjeras detalai nesprenžiamas. Preliminariai blokeliai tinkuojami ir dažomi, akmenų mūras paliekamas atviras, karkasinė dalis iškalama dailylentėmis vidaus apdailai arba gipso-kartono plokštėmis, tinkuojama ir dažoma.

Patalpos pritaikomos pagalbinio ūkio reikmėms – padargų, technikos, augalų (šaltuoju metų laiku) ir daržovių, pašaro laikymui, kitoms ūkio reikmėms.

**5693-0005-7036 (311b) pastatas** ties B ašimis priblokuotas prie pastato 211p (ties D ašimi). Stačiakampio plano. Pastato gabaritai 7,10x8,12 m (rekonstruojant nekinta). Aukštis 8,20 m. Vieno aukšto.

Prieš statybą atliekami pamatų statybiniai tyrimai. Esamos stogo konstrukcijos ir danga nuardomos, sienos nuardomos iki pamatų. Esami pamatai esant poreikiui sustiprinami, atskiriami nuo 211p pastato pamatų 50 mm EPS siūle (tikslinama darbo projektu). Pamatai apšiltinami. Statomos medinės-karkasinės (apšiltintos) sienos.

	Lapas	Lapų	Laida
2024-01-02-JG-493-PP-AR.	3	5	0

Perdanga – medinė, apšiltinta. Šlaitinio stogo konstrukcija – medinė, prijungiama prie pastato 211p; danga – pilkos valcuotos skardos. Liejamos betoninės grindys (apšiltintos). Pastato fasadų apdaila: natūralaus medžio spalvos dailylentės. Langai plastikiniai, balti (su mediniais apvadais). Montuojami etnografinio braižo vartų imitacija su durimis. Numatomas vienas patekimas iš lauko ir vienas iš pastato 211p. Interjeras detalai nesprenžiamas. Preliminariai iškalama dailylentėmis vidaus apdailai arba gipso-kartono plokštėmis, tinkuojama ir dažoma.

Patalpos pritaikomos pagalbinio ūkio reikmėms – padargų, technikos, augalų (šaltuoju metų laiku) ir daržovių, pašaro laikymui, kitoms ūkio reikmėms.

**5693-0005-7014 (111p) pastatas** stačiakampio plano. Pastato gabaritai 9,50x14,85 m (rekonstruojant nekinta). Aukštis 8,40 m. Vieno aukšto su neįrengta pastoge.

Išardomi esami pamatai, įrengiami nauji g/b poliniai su rostverku. Statomos medinės-karkasinės sienos. Perdanga – medinė, apšiltinta. Šlaitinio stogo konstrukcija – medinė, prijungiama prie pastato 211p; danga – pilkos valcuotos skardos. Liejamos betoninės grindys (apšiltintos). Pastato fasadų apdaila: natūralaus medžio spalvos dailylentės. Langai plastikiniai, balti (su mediniais apvadais). Montuojami etnografinio braižo vartų imitacija su durimis. Numatomas vienas patekimas iš lauko ir vienas iš pastato 211p. Interjeras detalai nesprenžiamas. Preliminariai iškalama dailylentėmis vidaus apdailai arba gipso-kartono plokštėmis, tinkuojama ir dažoma.

Patalpos pritaikomos pagalbinio ūkio reikmėms – padargų, technikos, augalų (šaltuoju metų laiku) ir daržovių, pašaro laikymui, kitoms ūkio reikmėms.

Sklype numatomos 2 automobilių stovėjimo vietos, įrengiami žvyro dangos pravaživiai, takai, apsisukimo aikštelė gaisriniam automobiliui. Detalesni sklypo sutvarkymo ir fasadų apdailos sprendiniai sprendimai pateikiami grafinėje dalyje.

### **3. PROJEKTUOJAMŲ STATINIŲ PASKIRTIS, PAGRINDINĖS CHARAKTERISTIKOS**

#### **5693-0005-7025 (211p) pastatas**

1. Pastato paskirtis – pagalbinio ūkio paskirties.
2. Pastato aukštingumas – 1 aukštas. Pastato aukštis – 9,50 m.
3. Pastato konstrukcija: pamatai – sustiprinami esami akmeniniai, papildant monolitiniais juostiniais ruožais, g/b poliais kolonomis; sienos – blokelių, akmenų mūro, medinio karkaso (apšiltintos), išorės apdaila – balkšvas struktūrinis tinkas, atviras akmenų mūras, natūralios medžio spalvos dailylentės, valcuota pilka skarda, pilkas tinkas (pamatams). Stogas – šlaitinis.

#### **5693-0005-7036 (311b) pastatas**

1. Pastato paskirtis – pagalbinio ūkio paskirties.
2. Pastato aukštingumas – 1 aukštas. Pastato aukštis – 8,20 m.
3. Pastato konstrukcija: pamatai – sustiprinami esami juostiniai betoniniai; sienos – medinio karkaso (apšiltintos), išorės apdaila – natūralios medžio spalvos dailylentės, valcuota pilka skarda, pilkas tinkas (pamatams). Stogas – šlaitinis.

#### **5693-0005-7014 (111p) pastatas**

1. Pastato paskirtis – pagalbinio ūkio paskirties.
2. Pastato aukštingumas – 1 aukštas. Pastato aukštis – 8,40 m.
3. Pastato konstrukcija: pamatai – g/b poliniai su rostverku; sienos – medinio karkaso; išorės apdaila – natūralios medžio spalvos dailylentės, valcuota pilka skarda, pilkas tinkas (pamatams). Stogas – šlaitinis.

2024-01-02-JG-493-PP-AR.	Lapas	Lapų	Laida
	4	5	0

#### **4. GALIMA STATYBOS ĮTAKA APLINKAI, GRETIMOMS TERITORIJOMS**

**Statybos aikštelė.** Statybos darbus planuojama vykdyti tik sklypo (kadastrinis Nr.:5640/0003:202 Kūlupėnų k.v). ribose. Statybos metu aikštelė bus aptveriamą laikina tvora žemės sklypo ribose. Statybinės medžiagos sandėliuojamos konteineriuose, aikštelėje, arba, tam skirtoje zonoje sklype, neišeinant iš sklypo ribų. Atliekos išvežamos sudarius sutartį su atliekų išvežimo – utilizavimo bendrove, nustatyta tvarka. Krovinių transportas medžiagų iškrovimo metu netrukdyt kitam transportui judėti, pravažiuoti esamais pravaživiais, keliais.

**Statybinių atliekų tvarkymas.** Statybinės atliekos bus rūšiuojamos ir sandėliuojamos, laikomos tam skirtose žemės sklypo vietose ir tvarkomos vadovaujantis galiojančiomis „Statybinių atliekų tvarkymo taisyklėmis“, parengtomis pagal LR aplinkos apsaugos įstatymą, LR atliekų tvarkymo įstatymą ir kitus LR norminius dokumentus.

**Statybos įtaka aplinkai.** Statybos metu kaimyniniams sklypams statyba įtakos neturės. Priėjimai ir privažiavimai nebus apriboti, inžineriniai tinklai nebus pažeisti.

Naudojimo metu statinys neigiamos įtakos gretimoms teritorijoms neturės.

#### **Aplinkos apsauga. Reikalavimai.**

1. Technologiniai procesai: statiniuose technologiniai procesai, galintys neigiamai įtakoti aplinką – nenumatomi.
2. Atliekų tvarkymas: statinių naudojimo metu buitinės atliekos reikšmingais kiekiais nesusidarys. Susidaranti buitinės atliekos išvežamos ir utilizuojamos pastato naudotojų.
3. Aplinkos oro kokybė: Statinyje, veikla, kurios metu būtų teršiamas aplinkos oras, bloginama oro kokybė – nenumatoma.
4. Sanitarinės zonos: sanitarinės zonos sklype planuojamiems, arba esamiems objektams - nenustatytos.
5. Žemės gelmės: gruntas. Statinių eksploatavimo metu, grunto ir žemės gelmių tarša – nenumatoma.
6. Biologinė įvairovė: Projektuojamų statinių naudojimo paskirtis ir eksploatacija – augalijai ir gyvūnijai neigiamos įtakos neturės.
7. Kraštovaizdis. Kraštovaizdžiui rekonstruojami pastatai neigiamos įtakos neturės. Pastatų architektūra saikinga, išlaiko darnų ryšį su aplinka ir etnografinę architektūrą. Projektuojama remiantis Salantų regioninio parko nuostatais.

2024-01-02-JG-493-PP-AR.	Lapas	Lapų	Laida
	5	5	0

**BENDRIEJI SKLYPO, STATINIO -(IŲ) RODIKLIAI**

ŽYM.	PAVADINIMAS	VNT.	KIEKIS	
<b>1.</b>	<b>SKLYPAS:</b>		<b>Esama</b>	<b>Projektuojama</b>
1.1.	Sklypo plotas	m <sup>2</sup>	17784	17784
1.2.	Sklypo užstatymo tankumas	%	4,7 %	4,7 %
1.3.	Sklypo užstatymo intensyvumas	%	4,4 %	4,4 %
1.5.	Automobilių stovėjimo vietos	vnt.	-	2
	<b>DANGOS:</b>			
1.4.	Apželdinta sklypo dalis	m <sup>2</sup> /%	15668,0 m <sup>2</sup> – 88,1 %	
1.5.	Žvyro dangos	m <sup>2</sup> /%	931,52 m <sup>2</sup> – 5,2 %	
1.6.	Plautų akmenų nuogrinda	m <sup>2</sup> /%	80,5 m <sup>2</sup> – 0,5 %	
1.7.	Vandens telkinys	m <sup>2</sup> /%	252,0 m <sup>2</sup> – 1,5 %	
<b>2.</b>	<b>PASTATAI:</b>			
<b>2.1.</b>	<b>Pagalbinio ūkio paskirties pastatas 211p un.nr. 5693-0005-7025</b>		<b>Esama</b>	<b>Projektuojama</b>
2.1.1.	Bendrasis plotas	m <sup>2</sup>		599,02
2.1.2.	Užstatytas plotas	m <sup>2</sup>	644,0	644,00
2.1.3.	Aukštų skaičius	vnt.	1	1
2.1.4.	Pastato aukštis	m	3,40 (inventorinis)	9,50
2.1.5.	Pastato tūris (bendras)	m <sup>3</sup>	2190 (inventorinis)	4445
2.1.6.	Pastato gabaritai (plotis - ilgis)	m	27,25x35,85	27,25x35,85
2.1.7.	Pastato atsparumas ugniai	laip.		III
2.1.8.	Pastato akustinio komforto sąlygų klasė			-
2.1.9.	Pastato energetinio naudingumo klasė			-
<b>2.2.</b>	<b>Pagalbinio ūkio paskirties pastatas 311b un.nr. 5693-0005-7036</b>		<b>Esama</b>	<b>Projektuojama</b>
2.2.1.	Bendrasis plotas	m <sup>2</sup>		47,49
2.2.2.	Užstatytas plotas	m <sup>2</sup>	58,00	58,00
2.2.3.	Aukštų skaičius	vnt.	1	1
2.2.4.	Pastato aukštis	m	3,40 (inventorinis)	8,20
2.2.5.	Pastato tūris (bendras)	m <sup>3</sup>	196 (inventorinis)	359
2.2.6.	Pastato gabaritai (plotis - ilgis)	m	7,10x8,12	7,10x8,12
2.2.7.	Pastato atsparumas ugniai	laip.		III
2.2.8.	Pastato akustinio komforto sąlygų klasė			-
2.2.9.	Pastato energetinio naudingumo klasė			-
<b>2.3.</b>	<b>Pagalbinio ūkio paskirties pastatas 111p un.nr. 5693-0005-7014</b>		<b>Esama</b>	<b>Projektuojama</b>
2.3.1.	Bendrasis plotas	m <sup>2</sup>		129,15
2.3.2.	Užstatytas plotas	m <sup>2</sup>	141,00	141,00
2.3.3.	Aukštų skaičius	vnt.	1	1
2.3.4.	Pastato aukštis	m	2,00 (inventorinis)	8,40
2.3.5.	Pastato tūris (bendras)	m <sup>3</sup>	282 (inventorinis)	855
2.3.6.	Pastato gabaritai (plotis - ilgis)	m	9,50x14,85	9,50x14,85
2.3.7.	Pastato atsparumas ugniai	laip.		III
2.3.8.	Pastato akustinio komforto sąlygų klasė			-
2.3.9.	Pastato energetinio naudingumo klasė			-
<b>3.</b>	<b>INŽINERINIAI TINKLAI:</b>			
3.1.	Elektros įvadas	m	esamas	esamas

Statytojas (užsakovas):

A A

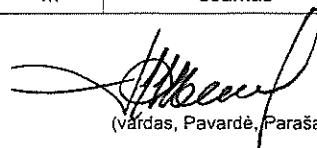
  
(vardas, Pavardė, Parašas)

Projekto vadovas – Joseb Garanašvili (atestato Nr. A1024).

  
Parašas

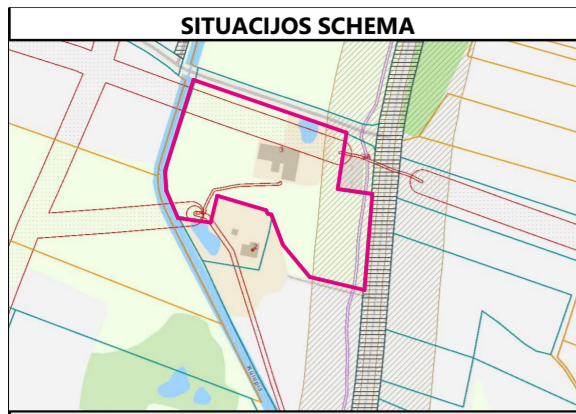

**PASTATŲ EKSPLIKACIJA**

1	Rekonstruojamas pagalbinio ūkio paskirties pastatas 211p un.nr. 5693-0005-7025
2	Rekonstruojamas pagalbinio ūkio paskirties pastatas 311b un.nr. 5693-0005-7036
3	Rekonstruojamas pagalbinio ūkio paskirties pastatas 111p un.nr. 5693-0005-7014
4	Kiemo aikštelė (919,5 m <sup>2</sup> žvyro danga; nesudėtingasis statinys)

**SKLYPO RIBŲ KOORDINATĖS**

Nr.	X	Y
1.	6208355.93	344740.09
2.	6208310.69	344870.86
3.	6208261.19	344863.28
4.	6208256.53	344893.39
5.	6208175.25	344886.20
6.	6208176.55	344881.10
7.	6208186.60	344840.22
8.	6208212.91	344817.76
9.	6208240.33	344807.40
10.	6208241.32	344804.14
11.	6208244.04	344802.80
12.	6208257.38	344758.72
13.	6208233.53	344753.57
14.	6208238.24	344725.23
15.	6208259.21	344716.45
16.	6208274.68	344715.05
17.	6208284.12	344716.73

**5693-0005-7025 PRIRIŠIMAS SKLYPE 1**

Nr.	X	Y	AŠYS
1.	6208288.19	344794.41	1-D
2.	6208301.04	344796.71	1-G
3.	6208294.70	344831.33	8-G
4.	6208281.99	344829.06	8-D
5.	6208268.60	344826.71	8-A
6.	6208270.50	344816.08	6-A
7.	6208283.88	344818.48	6-D

**5693-0005-7036 PRIRIŠIMAS SKLYPE 2**

Nr.	X	Y	AŠYS
1.	6208278.03	344805.66	1-A
2.	6208285.33	344806.97	1-B
3.	6208284.20	344813.28	2-B
4.	6208276.90	344811.98	2-A

**5693-0005-7014 PRIRIŠIMAS SKLYPE 3**

Nr.	X	Y	AŠYS
1.	6208238.73	344809.11	1-A
2.	6208252.71	344812.35	1-B
3.	6208250.68	344821.12	2-B
4.	6208236.70	344817.88	2-A

- PASTABOS:**
- Visus projekto sprendinius ir matmenis - tikslinti statybos metu.
  - Žemės kasimo ir statybos darbus pradėti tik gavus statybos leidimą.
  - Statybos metu sugadintas dangas atstato statytojas.
  - Ivaziavimas į sklypą - esamas.
  - Pastatų nulinę altitudę tikslinti pagal suformuotą reljefą sklype.
  - Sklype paviršinių vandens telkinių apsaugos zona ir paviršinių vandens telkinių pakrantės apsaugos juosta - neatskirtos (9436 m<sup>2</sup>). Statyba galima vadovaujantis Vadovautis Lietuvos Respublikos Specialiųjų žemės naudojimo sąlygų įstatymo (Žin. 1993, Nr. 63-1188) VI skyriaus, septinto skirsnio, 99 straipsnio 8 punkto b) dalimi (statyba esamoje sodyboje) ir 9 punktu (atstumai iki telkinio - nemažinami).
  - Pastatai patenkantys į paviršinių vandens telkinių pakrantės apsaugos juostą - esami. Rekonstravimo metu pastatai prie vandens telkinio - nepriartėja.
  - Nauji želdiniai sodinami laikantis medžių ir krūmų veisimo, vejų ir gėlynų įrengimo taisyklių, bei jose nurodytų atstumų iki sklypo ribų, bei pastatų.

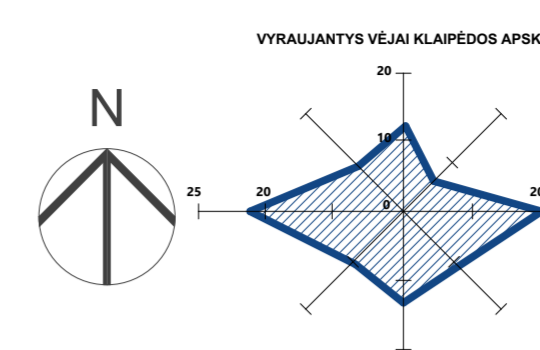

**TECHNINIAI EKONOMINIAI RODIKLIAI**

Pavadinimas	Vnt.	Kiekis
<b>SKLYPAS</b>		<b>Esama</b> <b>Projektuojama</b>
Sklypo plotas	m <sup>2</sup>	17784 17784
Užstatymas (tanks)	m <sup>2</sup>	4,7 4,7
Užstatymas (intensyvumas)	%	4,4 4,4
Automobilių stovėjimo vietos	%	2
<b>SKLYPO DANGOS</b>	vnt.	<b>Projektuojama</b>
Apželdinta	m <sup>2</sup> / %	15668,0 m <sup>2</sup> / 88,1 %
Žvyro danga	m <sup>2</sup> / %	931,5 m <sup>2</sup> / 5,2 %
Plautų akmenų nuogrinda	m <sup>2</sup> / %	80,5 m <sup>2</sup> / 0,5 %
Vandens telkinys	m <sup>2</sup> / %	252,0 m <sup>2</sup> / 1,5 %

**PAGALBINIO ŪKIO PASKIRTIES PASTATAS 211p un.nr. 5693-0005-7025**

	vnt.	Esama	Projektuojama
Bendrasis plotas	m <sup>2</sup>	644,00	599,02
Užstatymo plotas	m <sup>2</sup>	644,00	644,00
Aukštų skaičius	vnt.	1	1
Pastato aukštis	m	3,40*	9,50
Pastato tūris	m <sup>3</sup>	2190*	4445
Pastato atsparumas ugniai	laipsnis	-	III
Pastato akustinio komforto sąlygų kl.	klasė	-	-
Energetinio efektyvumo klasė	klasė	-	-

**PAGALBINIO ŪKIO PASKIRTIES PASTATAS 311b un.nr. 5693-0005-7036**

	vnt.	Esama	Projektuojama
Bendrasis plotas	m <sup>2</sup>	58,00	47,49
Užstatymo plotas	m <sup>2</sup>	58,00	58,00
Aukštų skaičius	vnt.	1	1
Pastato aukštis	m	3,40*	8,20
Pastato tūris	m <sup>3</sup>	196*	359
Pastato atsparumas ugniai	laipsnis	-	III
Pastato akustinio komforto sąlygų kl.	klasė	-	-
Energetinio efektyvumo klasė	klasė	-	-

**PAGALBINIO ŪKIO PASKIRTIES PASTATAS 111p un.nr. 5693-0005-7014**

	vnt.	Esama	Projektuojama
Bendrasis plotas	m <sup>2</sup>	141,00	129,15
Užstatymo plotas	m <sup>2</sup>	141,00	141,00
Aukštų skaičius	vnt.	1	1
Pastato aukštis	m	2,00*	8,40
Pastato tūris	m <sup>3</sup>	282*	855
Pastato atsparumas ugniai	laipsnis	-	III
Pastato akustinio komforto sąlygų kl.	klasė	-	-
Energetinio efektyvumo klasė	klasė	-	-

\*Kadastrinių matavimų metu nustatyti duomenys

**SUTARTINIAI ŽYMĖJIMAI**

	Sklypo riba
	Sklypo kampų taškai - koordinatės
	Projektuojamas pastatas
	Pastato ašių susikirtimo taškai - koordinatės
	Ivaziavimas į sklypą
	Ivaziavimas į stoginę
	Pagrindinis įėjimas į pastatą
	Salutinis įėjimas į pastatą
	Žvyro danga
	Vanduo
	Reguliariai pjaunama veja
	Smulkūs želdiniai
	Plautų akmenų nuogrinda (atvira)
	Projektuojama reljefo vertikalė
	Transporto judėjimo sklype schema
	Transporto stovėjimo vieta
	Paviršinių vandens telkinių pakrantės apsaugos juosta* (3 m; žr. 6-7 pastabas)
	Paviršinių vandens telkinių apsaugos zona* (100 m; žr. 6-7 pastabas)
	Kelių apsaugos zona (50 m)
	Servitutas (157 m <sup>2</sup> )
	Servitutas (198 m <sup>2</sup> )

\*Nustatoma vadovaujantis Paviršinių vandens telkinių apsaugos zonų ir pakrančių apsaugos juostų nustatymo tvarkos aprašu, patvirtintu Lietuvos Respublikos aplinkos ministro 2001 m. lapkričio 7 d. įsakymu Nr. 540 "Dėl Paviršinių vandens telkinių apsaugos zonų ir pakrančių apsaugos juostų nustatymo tvarkos aprašo patvirtinimo".

Prašymo numeris: IIIIS2-20240129-005137

0	2024-01	Projektiniai pasiūlymai		
LAIDA	DATA	LAIDOS STATUSAS. KEITIMO PRIEŽASTIS (JEI TAIKOMA)		
KVAL. PATV. DOK. NR.		UAB "KAPSAI" ARCHITEKTŲ BIURAS ĮMONĖS KODAS: 304148978 KAUNAS, KAPSŲ G. 77 - ŠAKIŲ G. 1. TEL.NR.: + 370 699 47174 EL.PAŠTAS: INFO@VILOBIS.LT	STATINIO PROJEKTO PAVADINIMAS	
A1024	PV	J. Garanašvili	Pagalbinio ūkio pastatų un.nr. 5693-0005-7014 (111p), 5693-0005-7025 (211p) ir 5693-0005-7036 (311b) adresu Kretingos r. sav., Kūlipėnų sen., Tintelių k. 3 rekonstravimo projektas	LAIDA
A1024	Arch.	J. Garanašvili	Sklypo sutvarkymo, vertikalinis planas M 1:500	0
	Arch.	A. Balsys		
LT	STATYTOJAS IR (ARBA) UŽSAKOVAS	A.A.	DOKUMENTO ŽYMUO	LAPAS LAPŲ
			2024-01-JG-493-PP-SP-B-01.	1 1

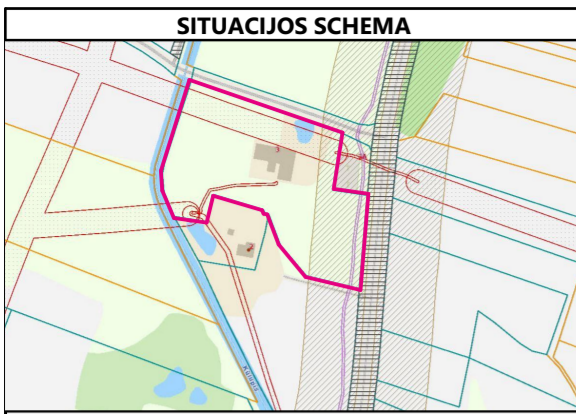

**PASTATŲ EKSPLIKACIJA**

1	Rekonstruojamas pagalbinio ūkio paskirties pastatas 211p un.nr. 5693-0005-7025
2	Rekonstruojamas pagalbinio ūkio paskirties pastatas 311b un.nr. 5693-0005-7036
3	Rekonstruojamas pagalbinio ūkio paskirties pastatas 111p un.nr. 5693-0005-7014
4	Kiemo aikštelė (919,5 m <sup>2</sup> žvyro danga; nesudėtingasis statinys)

**SKLYPO RIBŲ KOORDINATĖS**

Nr.	X	Y
1.	6208355.93	344740.09
2.	6208310.69	344870.86
3.	6208261.19	344863.28
4.	6208256.53	344893.39
5.	6208175.25	344886.20
6.	6208176.55	344881.10
7.	6208186.60	344840.22
8.	6208212.91	344817.76
9.	6208240.33	344807.40
10.	6208241.32	344804.14
11.	6208244.04	344802.80
12.	6208257.38	344758.72
13.	6208233.53	344753.57
14.	6208238.24	344725.23
15.	6208259.21	344716.45
16.	6208274.68	344715.05
17.	6208284.12	344716.73

**5693-0005-7025 PRIRIŠIMAS SKLYPE 1**

Nr.	X	Y	AŠYS
1.	6208288.19	344794.41	1-D
2.	6208301.04	344796.71	1-G
3.	6208294.70	344831.33	8-G
4.	6208281.99	344829.06	8-D
5.	6208268.60	344826.71	8-A
6.	6208270.50	344816.08	6-A
7.	6208283.88	344818.48	6-D

**5693-0005-7036 PRIRIŠIMAS SKLYPE 2**

Nr.	X	Y	AŠYS
1.	6208278.03	344805.66	1-A
2.	6208285.33	344806.97	1-B
3.	6208284.20	344813.28	2-B
4.	6208276.90	344811.98	2-A

**5693-0005-7014 PRIRIŠIMAS SKLYPE 3**

Nr.	X	Y	AŠYS
1.	6208238.73	344809.11	1-A
2.	6208252.71	344812.35	1-B
3.	6208250.68	344821.12	2-B
4.	6208236.70	344817.88	2-A

- PASTABOS:**
- Visus projekto sprendinius ir matmenis - tikslinti statybos metu.
  - Žemės kasimo ir statybos darbus pradėti tik gavus statybos leidimą.
  - Norint vykdyti žemės kasimo darbus ESO eksploatuojamų inžinerinių tinklų apsaugos zonoje, būtina gauti ESO raštišką kasimo sutikimą.
  - Statybos metu sugadintas dangas atstato statytojas.
  - Ivaziavimas į sklypą - esamas.
  - Pastatų nulinę altitudę tikslinti pagal suformuotą reljefą sklype.
  - Sklype paviršinių vandens telkinių apsaugos zona ir paviršinių vandens telkinių pakrantės apsaugos juosta - neatskirtos (9436 m<sup>2</sup>). Statyba galima vadovaujantis Vadovautis Lietuvos Respublikos Specialiuji žemės naudojimo sąlygų įstatymu (Žin. 1993, Nr. 63-1188) VI skyriaus, septinto skirsnio, 99 straipsnio 8 punkto b) dalimi (statyba esamoje sodyboje) ir 9 punktu (atstumai iki telkinio - nemažinami).
  - Pastatai patenkantys į paviršinių vandens telkinių pakrantės apsaugos juostą - esami. Rekonstravimo metu pastatai prie vandens telkinio - nepriartėja.

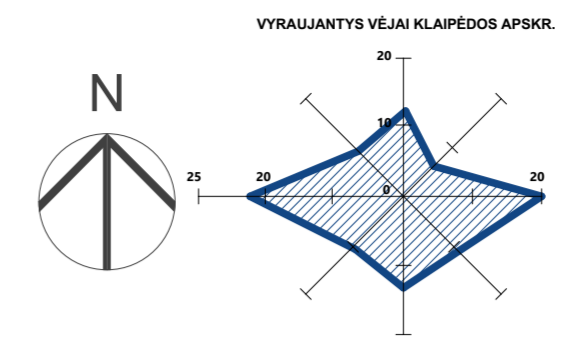

**TECHNINIAI EKONOMINIAI RODIKLIAI**

Pavadinimas	Vnt.	Kiekis
<b>SKLYPAS</b>		<b>Esama</b> <b>Projektuojama</b>
Sklypo plotas	m <sup>2</sup>	17784 17784
Užstatymas (tanks)	m <sup>2</sup>	4,7 4,7
Užstatymas (intensyvumas)	%	4,4 4,4
Automobilių stovėjimo vietos	%	2
<b>SKLYPO DANGOS</b>	vnt.	<b>Projektuojama</b>
Apželdinta	m <sup>2</sup> / %	15668,0 m <sup>2</sup> / 88,1 %
Žvyro danga	m <sup>2</sup> / %	931,5 m <sup>2</sup> / 5,2 %
Plautų akmenų nuogrinda	m <sup>2</sup> / %	80,5 m <sup>2</sup> / 0,5 %
Vandens telkinys	m <sup>2</sup> / %	252,0 m <sup>2</sup> / 1,5 %

**PAGALBINIO ŪKIO PASKIRTIES PASTATAS 211p un.nr. 5693-0005-7025**

	vnt.	Esama	Projektuojama
Bendrasis plotas	m <sup>2</sup>	644,00	599,02
Užstatymo plotas	m <sup>2</sup>	644,00	644,00
Aukštų skaičius	vnt.	1	1
Pastato aukštis	m	3,40*	9,50
Pastato tūris	m <sup>3</sup>	2190*	4445
Pastato atsparumas ugniai	laipsnis	-	III
Pastato akustinio komforto sąlygų kl.	klasė	-	-
Energetinio efektyvumo klasė	klasė	-	-

**PAGALBINIO ŪKIO PASKIRTIES PASTATAS 311b un.nr. 5693-0005-7036**

	vnt.	Esama	Projektuojama
Bendrasis plotas	m <sup>2</sup>	58,00	47,49
Užstatymo plotas	m <sup>2</sup>	58,00	58,00
Aukštų skaičius	vnt.	1	1
Pastato aukštis	m	3,40*	8,20
Pastato tūris	m <sup>3</sup>	196*	359
Pastato atsparumas ugniai	laipsnis	-	III
Pastato akustinio komforto sąlygų kl.	klasė	-	-
Energetinio efektyvumo klasė	klasė	-	-

**PAGALBINIO ŪKIO PASKIRTIES PASTATAS 111p un.nr. 5693-0005-7014**

	vnt.	Esama	Projektuojama
Bendrasis plotas	m <sup>2</sup>	141,00	129,15
Užstatymo plotas	m <sup>2</sup>	141,00	141,00
Aukštų skaičius	vnt.	1	1
Pastato aukštis	m	2,00*	8,40
Pastato tūris	m <sup>3</sup>	282*	855
Pastato atsparumas ugniai	laipsnis	-	III
Pastato akustinio komforto sąlygų kl.	klasė	-	-
Energetinio efektyvumo klasė	klasė	-	-

**SUTARTINIAI ŽYMĖJIMAI**

	Sklypo riba
	Sklypo kampų taškai - koordinatės
	Projektuojamas pastatas
	Pastato ašių susikirtimo taškai - koordinatės
	Ivaziavimas į sklypą
	Projektuojama reljefo vertikale
	Transporto judėjimo sklype schema
	Paviršinių vandens telkinių pakrantės apsaugos juosta* (3 m; žr. 6-7 pastabas)
	Paviršinių vandens telkinių apsaugos zona* (100 m; žr. 6-7 pastabas)
	Kelių apsaugos zona (0.5270 ha; 50 m)
	Servitutas (157 m <sup>2</sup> )
	Servitutas (198 m <sup>2</sup> )

**TINKLAI, APSAUGOS ZONOS**

	Esama drenažo linija
	Melioruotos žemės ir melioracijos statinių apsaugos zonos (1.7532 ha)
	Elektrų tinklų apsaugos zonos (0.3478 ha)
	Elektroninių ryšių tinklų, elektroninės ryšių infrastruktūros apsaugos zona (0.0846 ha)

\* Nustatoma vadovaujantis Paviršinių vandens telkinių apsaugos zonų ir pakrančių apsaugos juostų nustatymo tvarkos aprašu, patvirtintu Lietuvos Respublikos aplinkos ministro 2001 m. lapkričio 7 d. įsakymu Nr. 540 "Dėl Paviršinių vandens telkinių apsaugos zonų ir pakrančių apsaugos juostų nustatymo tvarkos aprašo patvirtinimo".

Prašymo numeris: TIIIIS2-20240129-005137

0	2024-01	Projektiniai pasiūlymai	
LAIDA	DATA	LAIDOS STATUSAS. KEITIMO PRIEŽASTIS (JEI TAIKOMA)	
KVAL. PATV. DOK. NR.		UAB "KAPSAI" ARCHITEKTŲ BIURAS ĮMONĖS KODAS: 304148978 KAUNAS, KAPSŲ G. 77 - ŠAKIŲ G. 1. TEL.NR.: + 370 699 47174 EL.PAŠTAS: INFO@VILOBIS.LT	STATINIO PROJEKTO PAVADINIMAS
A1024	PV	J. Garanašvili	Pagalbinio ūkio pastatų un.nr. 5693-0005-7014 (111p), 5693-0005-7025 (211p) ir 5693-0005-7036 (311b) adresu Kretingos r. sav., Kūlipėnų sen., Tintelių k. 3 rekonstravimo projektas
A1024	Arch.	J. Garanašvili	DOKUMENTO PAVADINIMAS
	Arch.	A. Balsys	Sklypo suvestinis inžinerinių tinklų planas M 1:500
6		STATYTOJAS IR (ARBA) UŽSAKOVAS	DOKUMENTO ŽYMUO
5	LT	A.A.	2024-01-JG-493-PP-SP-B-02.
			LAPAS LAPŲ
			1 1

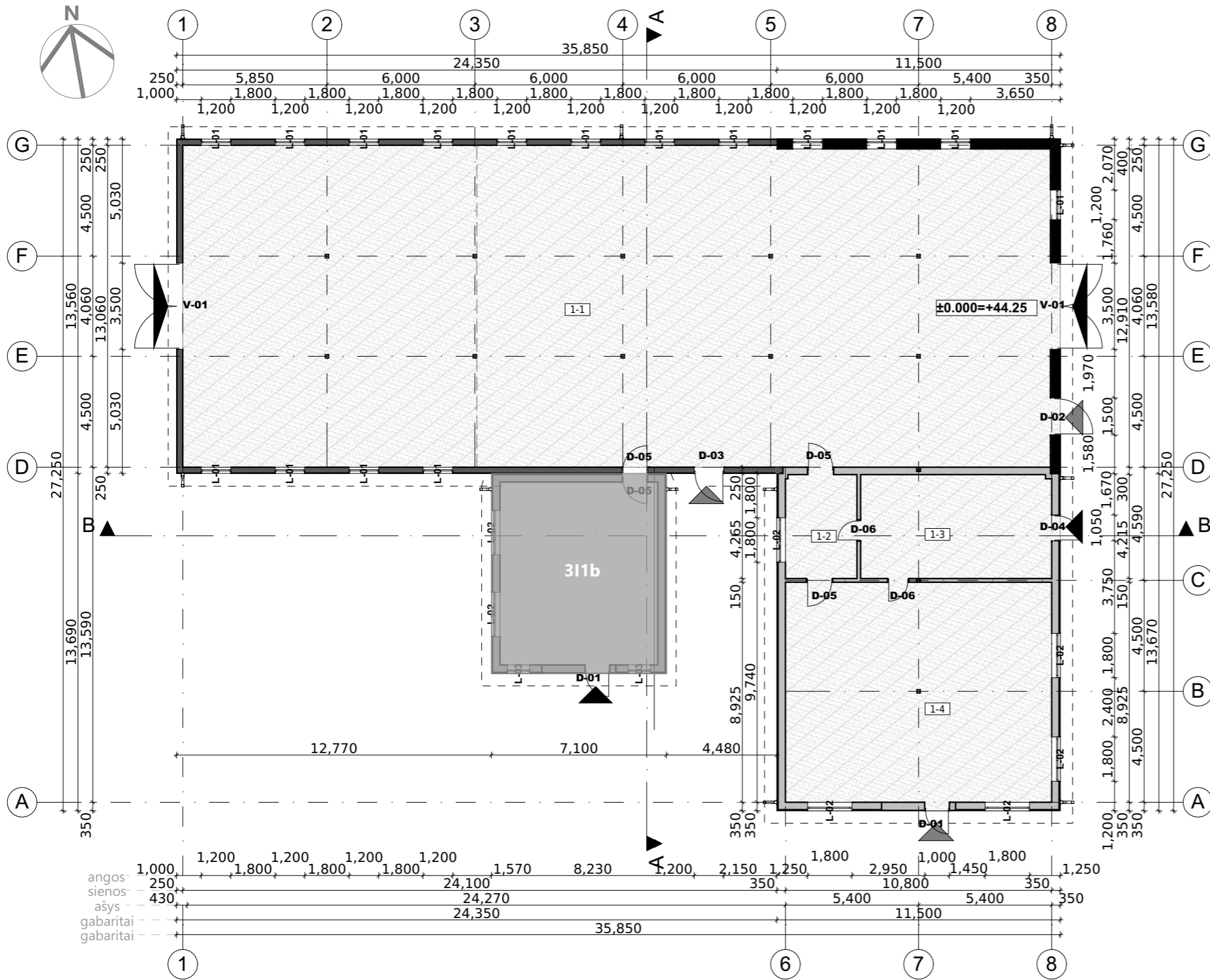

PIRMO AUKŠTO PATALPŲ EKSPLIKACIJA		
Patalpos Nr.	Pavadinimas	Plotas
1-1	Ūkinė patalpa	457,82
1-2	Koridorius	12,21
1-3	Pagalbinė patalpa	32,63
1-4	Pagalbinė patalpa	96,36
		<b>599,02 m<sup>2</sup></b>

SUTARTINIAI ŽYMĖJIMAI

	Pagrindinis įėjimas, patekimas į pastatą
	Kiti įėjimai - išėjimai į pastatą (papildomi)
	Įvažiavimas į pastatą
	Akmenų mūro siena
	Blokelių mūro siena
	Medinio karkaso siena
	Durų, langų angos
	Lieto betono grindys

PASTABOS:

1. Matmenys plane pateikti milimetrais. Altitudės - metrais.
2. Keičiant projekto sprendinius, būtina apie tai informuoti projekto vadovą ir gauti sutikimą.
3. Projekto matmenis ir sprendinius - tikslinti statybos darbų metu.

0	2024-01	Projektiniai pasiūlymai	
LAIDA	DATA	LAIDOS STATUSAS. KEITIMO PRIEŽASTIS (JEI TAIKOMA)	
KVAL. PATV. DOK. NR.		UAB "KAPSAI" ARCHITEKTŲ BIURAS ĮMONĖS KODAS: 304148978 KAUNAS, KAPSŲ G. 77 - ŠAKIŲ G. 1. TEL.NR.: + 370 699 47174 EL.PAŠTAS: INFO@KAPSUNAMA.LT	STATINIO PROJEKTO PAVADINIMAS Pagalbinio ūkio pastatų un.nr. 5693-0005-7014 (111p), 5693-0005-7025 (211p) ir 5693-0005-7036 (311b) adresu Kretingos r. sav., Kūlupėnų sen., Tintelių k. 3 rekonstravimo projektas
A1024	PV	J. Garanašvili	DOKUMENTO PAVADINIMAS
A1024	Arch.	J. Garanašvili	Pagalbinio ūkio pastato un.nr. 5693-0005-7025 pirmo aukšto planas
	Arch.	A. Balsys	M 1:200
LT	STATYTOJAS IR (ARBA) UŽSAKOVAS	DOKUMENTO ŽYMUO	LAPAS
	A.A.	2024-01-JG-493-PP-SA-B-01.	LAPŲ
			1
			1



**SUTARTINIAI ŽYMĖJIMAI**

	Akmenų mūras
	Medinės dailylentės. Spalva - natūrali medžio
	Struktūrinis tinkas. Spalva - pilkšvai balta.
	Stogo skarda RUUKKI Classic. Spalva RR23 - pilka. Matinė.
	Plastikiniai langai, jų mediniai apvadai. Spalva - balta
	Plastikiniai langai, be apvadų. Spalva - pilka. RAL 7015
	Stogo kraštų apskardinimas. Lietaus nuvedimo sistema. Spalva - pilka. RAL - 7015
	Cokolinis drėgmei atsparus tinkas. Spalva - pilka.
	galima naudoti pateikiamų medžiagų, kitų gamintojų alternatyvas

0	2024-01	Projektiniai pasiūlymai	
LAIDA	DATA	LAIDOS STATUSAS. KEITIMO PRIEŽASTIS (JEI TAIKOMA)	
KVAL. PATV. DOK. NR.		UAB "KAPSAI" ARCHITEKTŲ BIURAS	STATINIO PROJEKTO PAVADINIMAS
		MONĖS KODAS: 304148978 KAUNAS, KAPSŲ G. 77 - ŠAKIŲ G. 1. TEL.NR.: + 370 699 47174 EL.PAŠTAS: INFO@KAPSUNAMA.LT	Pagalbinio ūkio pastatų un.nr. 5693-0005-7014 (111p), 5693-0005-7025 (211p) ir 5693-0005-7036 (311b) adresu Kretingos r. sav., Kūlpėnų sen., Tintelių k. 3 rekonstravimo projektas
A1024	PV	J. Garanašvili	DOKUMENTO PAVADINIMAS
A1024	Arch.	J. Garanašvili	Pagalbinio ūkio pastato un.nr. 5693-0005-7025 fasadai 1-8, 8-1, A-G, G-A M 1:100, 1:200
	Arch.	A. Balsys	
LT	STATYTOJAS IR (ARBA) UŽSAKOVAS		DOKUMENTO ŽYMUO
	A.A.		2024-01-JG-493-PP-SA-B-02.
			LAPAS LAPŲ
			1 1

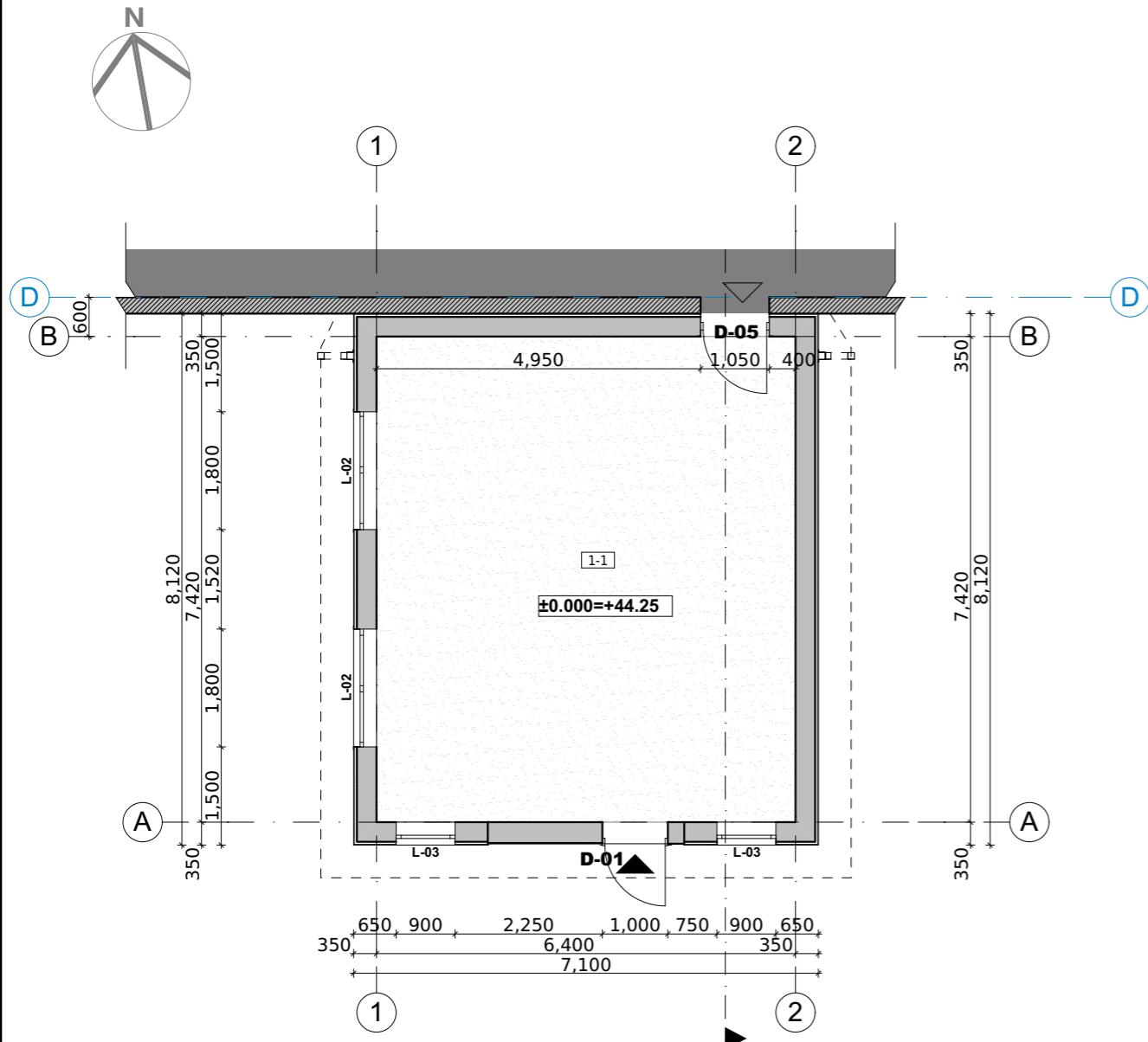

PIRMO AUKŠTO PATALPŲ EKSPLIKACIJA		
Patalpos Nr.	Pavadinimas	Plotas
1-1	Ūkinė patalpa	47,49
		<b>47,49 m<sup>2</sup></b>

SUTARTINIAI ŽYMĖJIMAI

	Pagrindinis įėjimas, patekimas į pastatą
	Kiti įėjimai - išėjimai į pastatą (papildomi)
	Medinio karkaso siena
	Durų, langų angos
	Lieto betono grindys

PASTABOS:

1. Matmenys plane pateikti milimetrais. Altitudės - metrais.
2. Keičiant projekto sprendinius, būtina apie tai informuoti projekto vadovą ir gauti sutikimą.
3. Projekto matmenis ir sprendinius - tikslinti statybos darbų metu.

0	2024-01	Projektiniai pasiūlymai	
LAIDA	DATA	LAIDOS STATUSAS. KEITIMO PRIEŽASTIS (JEI TAIKOMA)	
KVAL. PATV. DOK. NR.		UAB "KAPSAI" ARCHITEKTŲ BIURAS MONĖS KODAS: 304148978 KAUNAS, KAPSŲ G. 77 - ŠAKIŲ G. 1. TEL.NR.: + 370 699 47174 EL.PAŠTAS: INFO@KAPSUNAMAI.LT	STATINIO PROJEKTO PAVADINIMAS Pagalbinio ūkio pastatų un.nr. 5693-0005-7014 (111p), 5693-0005-7025 (211p) ir 5693-0005-7036 (311b) adresu Kretingos r. sav., Kūlupėnų sen., Tintelių k. 3 rekonstravimo projektas
A1024	PV	J. Garanašvili	DOKUMENTO PAVADINIMAS
A1024	Arch.	J. Garanašvili	Pagalbinio ūkio pastato un.nr. 5693-0005-7036 pirmo aukšto planas
	Arch.	A. Balsys	M 1:100, 1:200
LT	STATYTOJAS IR (ARBA) UŽSAKOVAS	DOKUMENTO ŽYMUO	LAPAS
	A.A.	2024-01-JG-493-PP-SA-B-03.	LAPŲ
			1 1

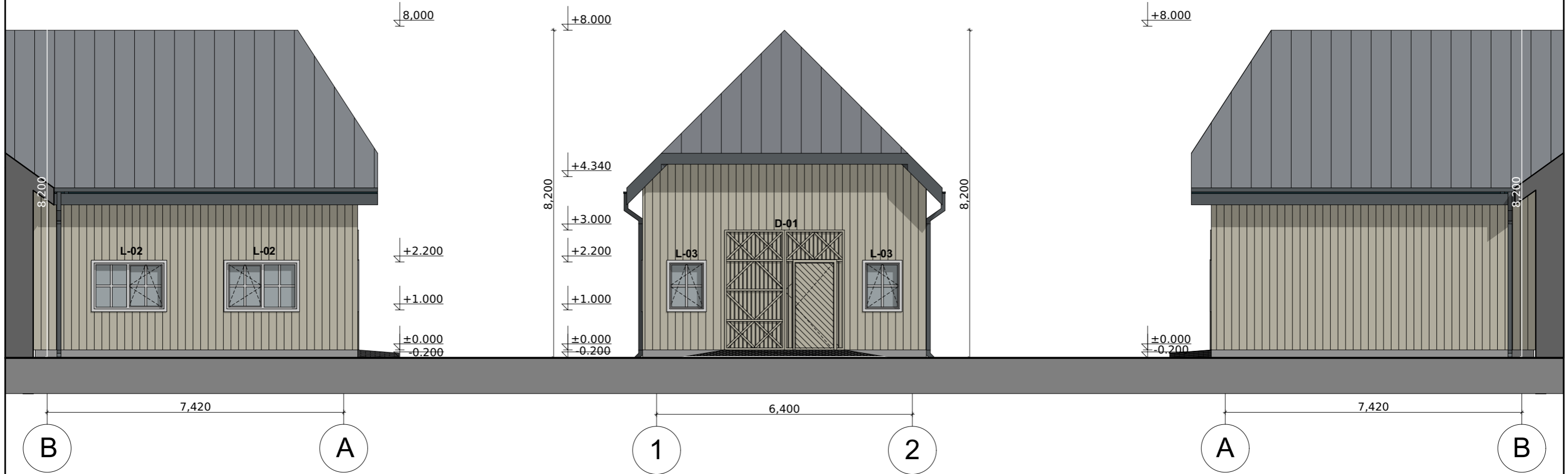

**SUTARTINIAI ŽYMĖJIMAI**

	Medinės dailylentės. Spalva - natūrali medžio
	Stogo skarda RUUKKI Classic. Spalva RR23 - pilka. Matinė.
	Plastikiniai langai, jų mediniai apvadai. Spalva - balta
	Stogo kraštų apskardinimas. Lietaus nuvedimo sistema. Spalva - pilka. RAL - 7015
	Cokolinis drėgmei atsparus tinkas. Spalva - pilka.

0	2024-01	Projektiniai pasiūlymai	
LAIDA	DATA	LAIDOS STATUSAS. KEITIMO PRIEŽASTIS (JEI TAIKOMA)	
KVAL. PATV. DOK. NR.		UAB "KAPSAI" ARCHITEKTŲ BIURAS MONĖS KODAS: 304148978 KAUNAS, KAPSŲ G. 77 - ŠAKIŲ G. 1. TEL.NR.: + 370 699 47174 EL.PAŠTAS: INFO@KAPSUNAMA.LT	STATINIO PROJEKTO PAVADINIMAS Pagalbinio ūkio pastatų un.nr. 5693-0005-7014 (111p), 5693-0005-7025 (211p) ir 5693-0005-7036 (311b) adresu Kretingos r. sav., Kūlupėnų sen., Tintelių k. 3 rekonstravimo projektas
		A1024 PV J. Garanašvili	DOKUMENTO PAVADINIMAS Pagalbinio ūkio pastato un.nr. 5693-0005-7036 fasadai 1-2, A-B, B-A M 1:100, 1:200
A1024 Arch.	J. Garanašvili	A. Balsys	LAIDA 0
LT	STATYTOJAS IR (ARBA) UŽSAKOVAS A.A.	DOKUMENTO ŽYMUO 2024-01-JG-493-PP-SA-B-04.	LAPAS 1
			LAPŲ 1

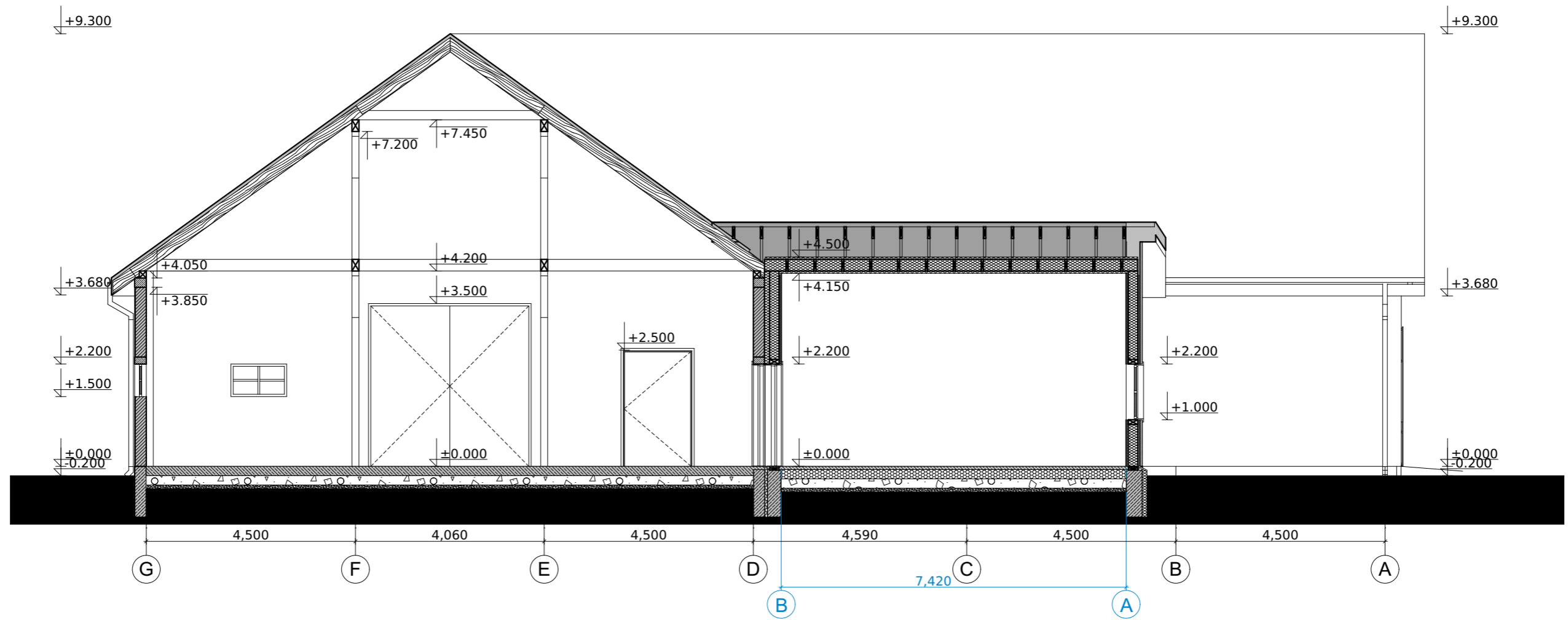

**PASTABOS:**

1. Matmenys plane pateikti milimetrais. Altitudės - metrais.
2. Keičiant projekto sprendinius, būtina apie tai informuoti projekto vadovą ir gauti sutikimą.
3. Projekto matmenis ir sprendinius - tikslinti darbo projekto rengimo, statybos darbų metu.

0	2024-01	Projektiniai pasiūlymai	
LAIDA	DATA	LAIDOS STATUSAS. KEITIMO PRIEŽASTIS (JEI TAIKOMA)	
KVAL. PATV. DOK. NR.		UAB "KAPSAI" ARCHITEKTŲ BIURAS ĮMONĖS KODAS: 304148978 KAUNAS, KAPSŲ G. 77 - ŠAKIŲ G. 1. TEL.NR.: + 370 699 47174 EL.PAŠTAS: INFO@KAPSUNAMA.LT	STATINIO PROJEKTO PAVADINIMAS Pagalbinio ūkio pastatų un.nr. 5693-0005-7014 (111p), 5693-0005-7025 (211p) ir 5693-0005-7036 (311b) adresu Kretingos r. sav., Kūlupėnų sen., Tintelių k. 3 rekonstravimo projektas
A1024	PV	J. Garanašvili	DOKUMENTO PAVADINIMAS
A1024	Arch.	J. Garanašvili	Pjūvis A-A M 1:100
	Arch.	A. Balsys	
LT	STATYTOJAS IR (ARBA) UŽSAKOVAS		DOKUMENTO ŽYMUO
	A.A.		2024-01-JG-493-PP-SA-B-05.
			LAPAS
			LAPŲ
			1
			1

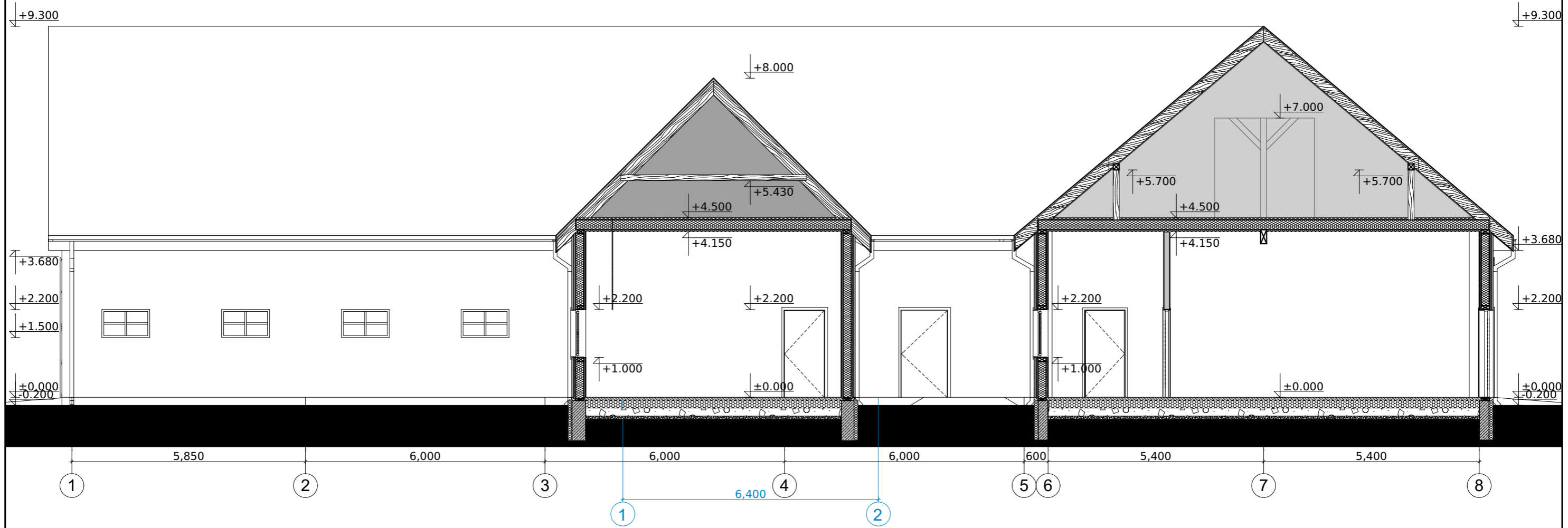

PASTABOS:

1. Matmenys plane pateikti milimetrais. Altitudės - metrais.
2. Keičiant projekto sprendinius, būtina apie tai informuoti projekto vadovą ir gauti sutikimą.
3. Projekto matmenis ir sprendinius - tikslinti darbo projekto rengimo, statybos darbų metu.

0	2024-01	Projektiniai pasiūlymai	
LAIDA	DATA	LAIDOS STATUSAS. KEITIMO PRIEŽASTIS (JEI TAIKOMA)	
KVAL. PATV. DOK. NR.		UAB "KAPSAI" ARCHITEKTŲ BIURAS [MONĖS KODAS: 304148978 KAUNAS, KAPSŲ G. 77 - ŠAKIŲ G. 1. TEL.NR.: + 370 699 47174 EL.PAŠTAS: INFO@KAPSUNAMA.LT	STATINIO PROJEKTO PAVADINIMAS Pagalbinio ūkio pastatų un.nr. 5693-0005-7014 (111p), 5693-0005-7025 (211p) ir 5693-0005-7036 (311b) adresu Kretingos r. sav., Kūlpėnų sen., Tintelių k. 3 rekonstravimo projektas
A1024	PV	J. Garanašvili	DOKUMENTO PAVADINIMAS
A1024	Arch.	J. Garanašvili	Pjūvis B-B M 1:100
	Arch.	A. Balsys	
LT	STATYTOJAS IR (ARBA) UŽSAKOVAS		DOKUMENTO ŽYMUO
	A.A.		2024-01-JG-493-PP-SA-B-06.
			LAPAS
			LAPŲ
			1
			1

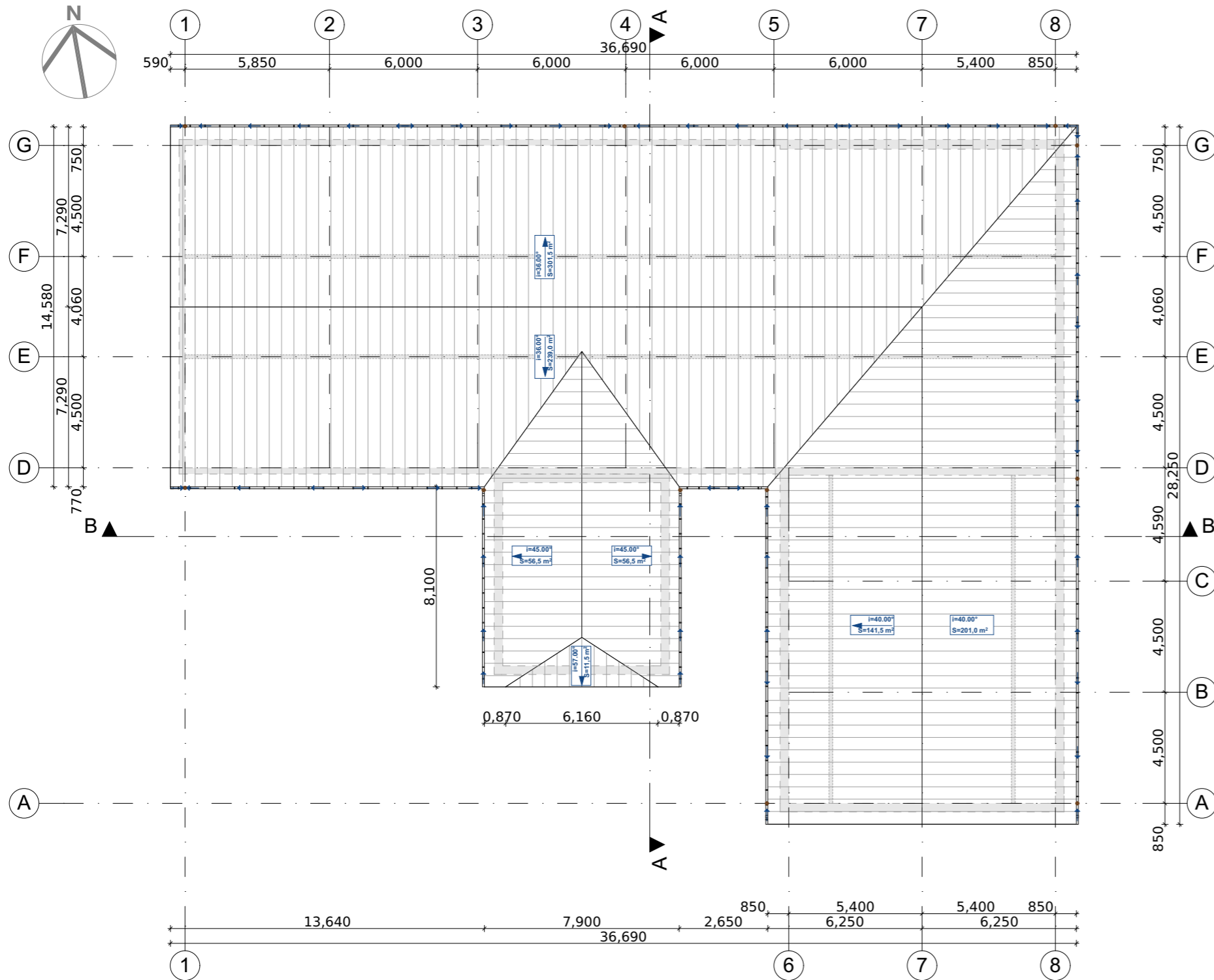

STOGO DANGOS KIEKIAI		
Nr.	Nuolydis	Stogo dangos plotas
1	36°	239,0
2	36°	301,5
3	40°	201,0
4	40°	141,5
5	45°	56,5
6	45°	56,5
7	57°	11,5
		<b>1007,5 m<sup>2</sup></b>

SUTARTINIAI ŽYMĖJIMAI	
	Projektuojama stogo danga - profiliuota skarda
	Laikančiųjų konstrukcijų kontūras
	Stogo lietaus vandens surinkimo latakai
	Lietaus vandens nutekėjimo kryptys, lietvamzdžiai

**PASTABOS IR NURODYMAI:**

1. Projekto sprendinius ir matmenis (architektūrinius, statybinius - konstrukcinius) - tikslinti statybos darbų metu.
2. Montuojant stogo dangas, lietvamzdžius ir lietaus latakus, vadovautis gamintojo nurodymais ir instrukcijomis.
3. Stogo dangą, lietvamzdžius ir lietaus latakus - užsakinėti pagal pastatyto stogo geometriją ir matmenis.
4. Visa stogo konstrukcijų mediena turi būti - antiseptikuota, tinkamai išdžiūvusi - išdžiovinta, padengta antipirenu.
5. Mediena turinti kontaktą su mūru arba metalu - turi būti izoliuota hidroizoliacija

0	2024-01	Projektiniai pasiūlymai	
LAIDA	DATA	LAIDOS STATUSAS. KEITIMO PRIEŽASTIS (JEI TAIKOMA)	
KVAL. PATV. DOK. NR.		UAB "KAPSAI" ARCHITEKTŲ BIURAS	STATINIO PROJEKTO PAVADINIMAS
		ĮMONĖS KODAS: 304148978 KAUNAS, KAPSŲ G. 77 - ŠAKIŲ G. 1. TEL.NR.: + 370 699 47174 EL.PAŠTAS: INFO@KAPSUNAMAI.LT	Pagalbinio ūkio pastatų un.nr. 5693-0005-7014 (111p), 5693-0005-7025 (211p) ir 5693-0005-7036 (311b) adresu Kretingos r. sav., Kūlpėnų sen., Tintelių k. 3 rekonstravimo projektas
A1024	PV	J. Garanašvili	DOKUMENTO PAVADINIMAS
A1024	Arch.	J. Garanašvili	Pagalbinio ūkio pastatų un.nr. 5693-0005-7025 ir 5693-0005-7036 stogo planas M 1:100, 1:200
	Arch.	A. Balsys	
LT	STATYTOJAS IR (ARBA) UŽSAKOVAS		DOKUMENTO ŽYMUO
	A.A.		2024-01-JG-493-PP-SA-B-07.
			LAPAS LAPŲ
			1 1

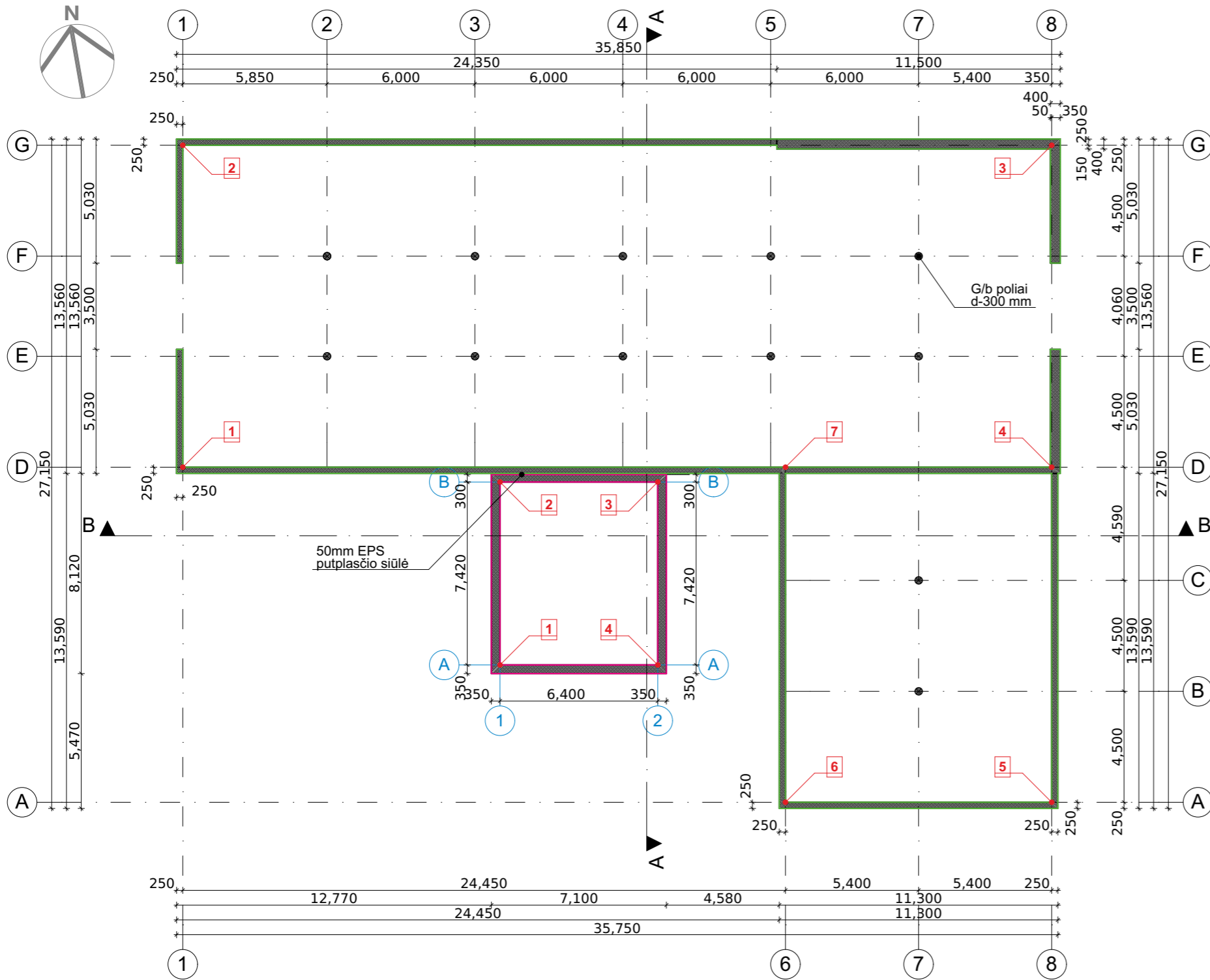

5693-0005-7025 PRIRIŠIMAS SKLYPE 1			
Nr.	X	Y	AŠYS
1.	6208288.19	344794.41	1-D
2.	6208301.04	344796.71	1-G
3.	6208294.70	344831.33	8-G
4.	6208281.99	344829.06	8-D
5.	6208268.60	344826.71	8-A
6.	6208270.50	344816.08	6-A
7.	6208283.88	344818.48	6-D

5693-0005-7036 PRIRIŠIMAS SKLYPE 2			
Nr.	X	Y	AŠYS
1.	6208278.03	344805.66	1-A
2.	6208285.33	344806.97	1-B
3.	6208284.20	344813.28	2-B
4.	6208276.90	344811.98	2-A

SUTARTINIAI ŽYMĖJIMAI

	Rekonstruojamas/tvirtinamas juostinis-akmeninis pamatas su g/b ruožais
	Rekonstruojamas/tvirtinamas juostinis g/b pamatas
	Gręžtiniai g/b poliai. Tikslinti darbo projektu.

PASTABOS:

1. Iki statybos darbų pradžios privaloma atlikti statybinius esamų pamatų tyrimus.
2. Darbo projekto matmenis ir sprendinius - tikslinti pagal atliktus statybinius tyrimus.
3. Esami juostiniai-akmeniniai pamatai sutvirtinami, tikslinama geometrija vietomis papildant juostiniais g/b ruožais.
4. Numatytų g/b polių diametrą ir armavimą tikslinti darbo projektu.
5. Tarp pastatų un.nr. 5693-0005-7025 ir 5693-0005-7036 pamatų įrengiama putplasčio siūlė.

0	2024-01	Projektiniai pasiūlymai	
LAIDA	DATA	LAIDOS STATUSAS. KEITIMO PRIEŽASTIS (JEI TAIKOMA)	
KVAL. PATV. DOK. NR.		UAB "KAPSAI" ARCHITEKTŲ BIURAS	STATINIO PROJEKTO PAVADINIMAS
		ĮMONĖS KODAS: 304148978 KAUNAS, KAPSŲ G. 77 - ŠAKIŲ G. 1. TEL.NR.: + 370 699 47174 EL.PAŠTAS: INFO@KAPSUNAMA.LT	Pagalbinio ūkio pastatų un.nr. 5693-0005-7014 (111p), 5693-0005-7025 (211p) ir 5693-0005-7036 (311b) adresu Kretingos r. sav., Kūlupėnų sen., Tintelių k. 3 rekonstravimo projektas
A1024	PV	J. Garanašvili	DOKUMENTO PAVADINIMAS
A1024	Arch.	J. Garanašvili	Pagalbinio ūkio pastatų un.nr. 5693-0005-7025 ir 5693-0005-7036 pamatų schema M 1:200
	Arch.	A. Balsys	
LT	STATYTOJAS IR (ARBA) UŽSAKOVAS	DOKUMENTO ŽYMUO	LAPAS LAPŲ
	A.A.	2024-01-JG-493-PP-SA-B-08.	1 1

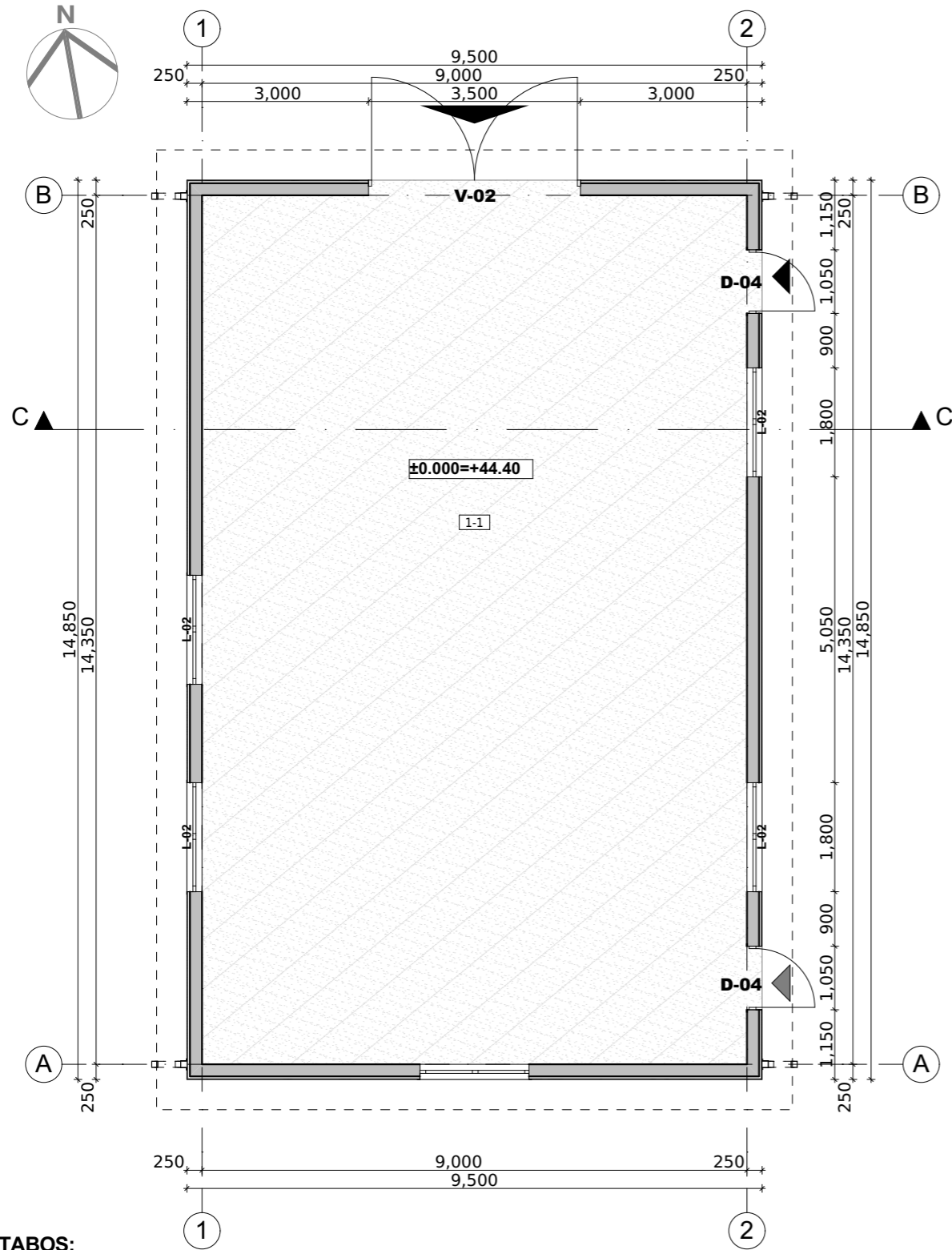

PIRMO AUKŠTO PATALPŲ EKSPLIKACIJA		
Patalpos Nr.	Pavadinimas	Plotas
1-1	Ūkinė patalpa	129,15
		<b>129,15 m<sup>2</sup></b>

SUTARTINIAI ŽYMĖJIMAI

	Pagrindinis įėjimas, patekimas į pastatą
	Kiti įėjimai - išėjimai į pastatą (papildomi)
	Įvažiavimas į pastatą
	Medinio karkaso siena
	Durų, langų angos
	Lieto betono grindys

PASTABOS:

1. Matmenys plane pateikti milimetrais. Altitudės - metrais.
2. Keičiant projekto sprendinius, būtina apie tai informuoti projekto vadovą ir gauti sutikimą.
3. Projekto matmenis ir sprendinius - tikslinti statybos darbų metu.

0	2024-01	Projektiniai pasiūlymai	
LAIDA	DATA	LAIDOS STATUSAS. KEITIMO PRIEŽASTIS (JEI TAIKOMA)	
KVAL. PATV. DOK. NR.		UAB "KAPSAI" ARCHITEKTŲ BIURAS MONĖS KODAS: 304148978 KAUNAS, KAPSŲ G. 77 - ŠAKIŲ G. 1. TEL.NR.: + 370 699 47174 EL.PAŠTAS: INFO@KAPSUNAMA.LT	STATINIO PROJEKTO PAVADINIMAS Pagalbinio ūkio pastatų un.nr. 5693-0005-7014 (111p), 5693-0005-7025 (211p) ir 5693-0005-7036 (311b) adresu Kretingos r. sav., Kūlpėnų sen., Tintelių k. 3 rekonstravimo projektas
A1024	PV	J. Garanašvili	DOKUMENTO PAVADINIMAS
A1024	Arch.	J. Garanašvili	Pagalbinio ūkio pastato un.nr. 5693-0005-7014 pirmo aukšto planas
	Arch.	A. Balsys	M 1:100, 1:200
LT	STATYTOJAS IR (ARBA) UŽSAKOVAS	DOKUMENTO ŽYMUO	LAPAS LAPŲ
	A.A.	2024-01-JG-493-PP-SA-B-09.	1 1

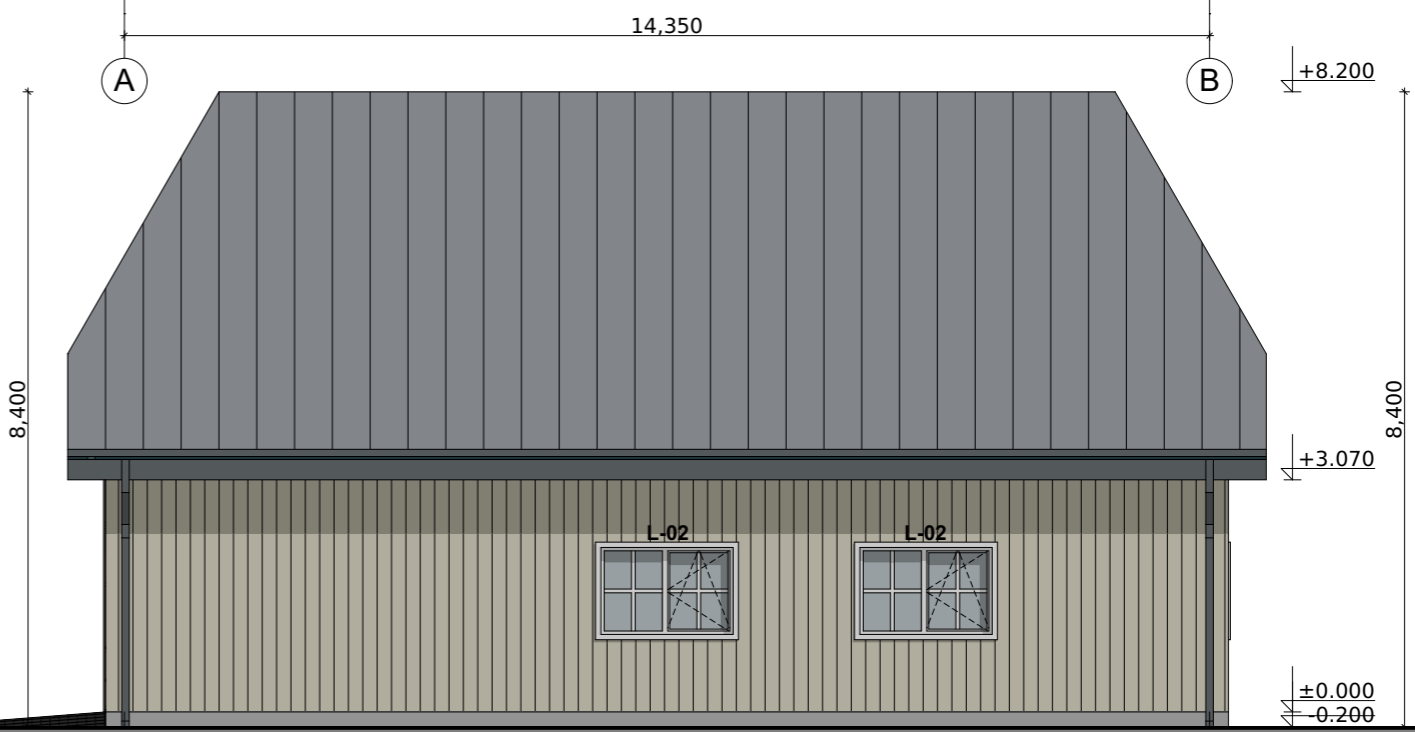
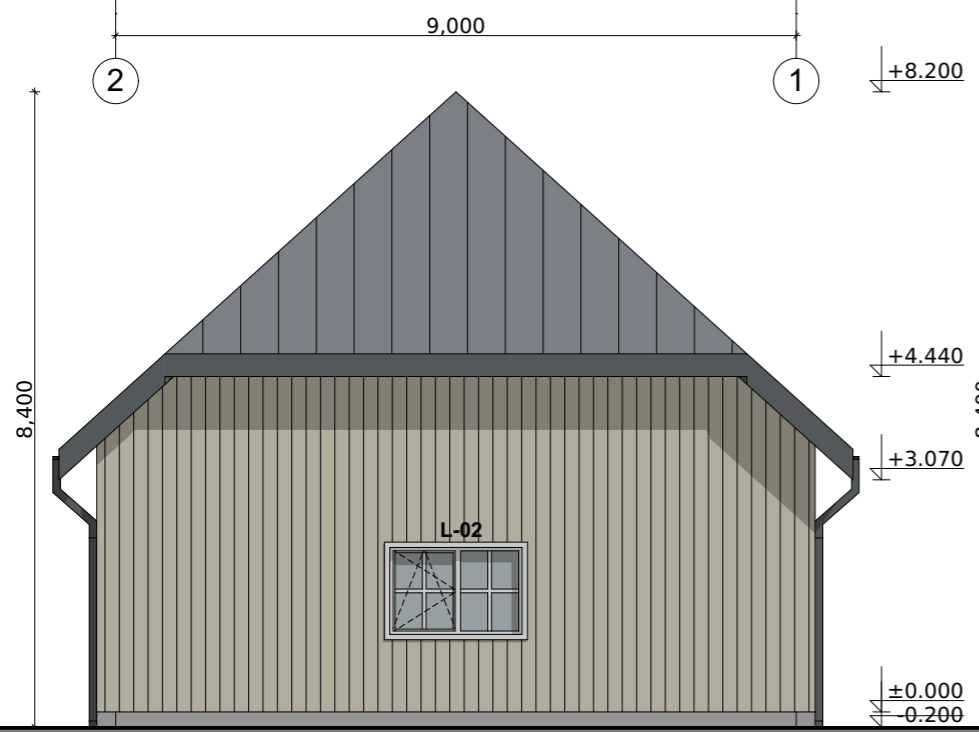
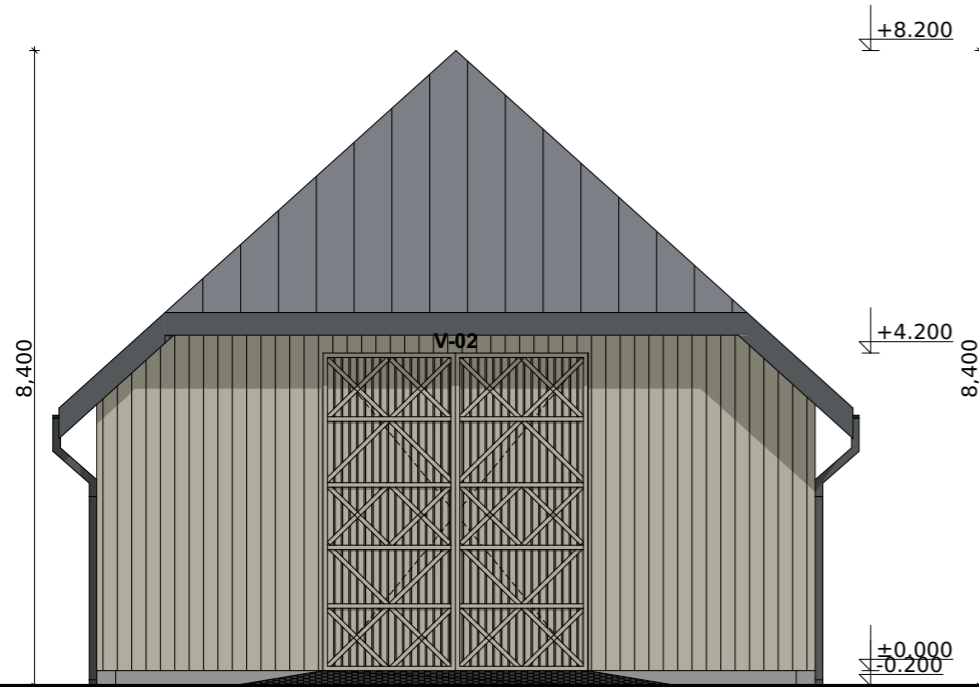

**SUTARTINIAI ŽYMĖJIMAI**

	Medinės dailylentės. Spalva - natūrali medžio
	Stogo skarda RUUKKI Classic. Spalva RR23 - pilka. Matinė.
	Plastikiniai langai, jų mediniai apvadai. Spalva - balta
	Stogo kraštų apskardinimas. Lietaus nuvedimo sistema. Spalva - pilka. RAL - 7015
	Cokolinis drėgmei atsparus tinkas. Spalva - pilka.

0	2024-01	Projektiniai pasiūlymai	
LAIDA	DATA	LAIDOS STATUSAS. KEITIMO PRIEŽASTIS (JEI TAIKOMA)	
KVAL. PATV. DOK. NR.		UAB "KAPSAI" ARCHITEKTŲ BIURAS	STATINIO PROJEKTO PAVADINIMAS
		IMONĖS KODAS: 304148978 KAUNAS, KAPSŲ G. 77 - ŠAKIŲ G. 1. TEL.NR.: + 370 699 47174 EL.PAŠTAS: INFO@KAPSUNAMA.LT	Pagalbinio ūkio pastatų un.nr. 5693-0005-7014 (111p), 5693-0005-7025 (211p) ir 5693-0005-7036 (311b) adresu Kretingos r. sav., Kūlpėnų sen., Tintelių k. 3 rekonstravimo projektas
A1024	PV	J. Garanašvili	DOKUMENTO PAVADINIMAS
A1024	Arch.	J. Garanašvili	Pagalbinio ūkio pastato un.nr. 5693-0005-7014 fasadai 1-2, 2-1, A-B, B-A M 1:100, 1:200
	Arch.	A. Balsys	
LT	STATYTOJAS IR (ARBA) UŽSAKOVAS		DOKUMENTO ŽYMUO
	A.A.		2024-01-JG-493-PP-SA-B-10.
			LAPAS LAPŲ
			1 1

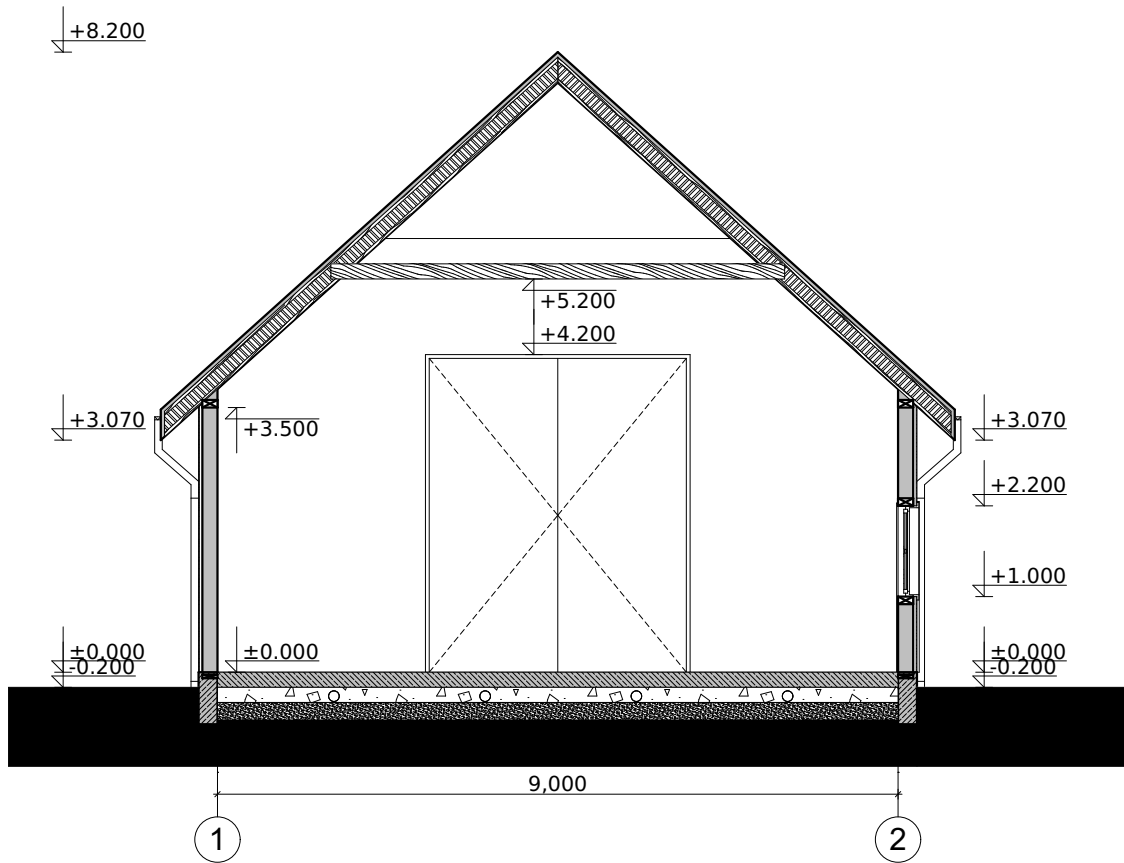
**PASTABOS:**

1. Matmenys plane pateikti milimetrais. Altitudės - metrais.
2. Keičiant projekto sprendinius, būtina apie tai informuoti projekto vadovą ir gauti sutikimą.
3. Projekto matmenis ir sprendinius - tikslinti darbo projekto rengimo, statybos darbų metu.

0	2024-01	Statybos leidimui				
LAIDA	DATA	LAIDOS STATUSAS. KEITIMO PRIEŽASTIS (JEI TAIKOMA)				
KVAL. PATV. DOK. NR.		UAB "KAPSAI" ARCHITEKTŲ BIURAS ĮMONĖS KODAS: 304148978 KAUNAS, KAPSŲ G. 77 - ŠAKIŲ G. 1. TEL.NR.: + 370 699 47174 EL.PAŠTAS: INFO@KAPSUNAMA.LT	STATINIO PROJEKTO PAVADINIMAS  Pagalbinio ūkio pastatų un.nr. 5693-0005-7014 (111p), 5693-0005-7025 (211p) ir 5693-0005-7036 (311b) adresu Kretingos r. sav., Kūlupėnų sen., Tintelių k. 3 rekonstravimo projektas			
A1024	PV	J. Garanašvili	 	DOKUMENTO PAVADINIMAS	LAIDA	
A1024	Arch.	J. Garanašvili		Pjūvis C-C M 1:100	0	
	Arch.	A. Balsys				
LT	STATYTOJAS IR (ARBA) UŽSAKOVAS  A.A.		DOKUMENTO ŽYMUO  2024-01-JG-493-PP-SA-B-11.		LAPAS	LAPŲ
					1	1

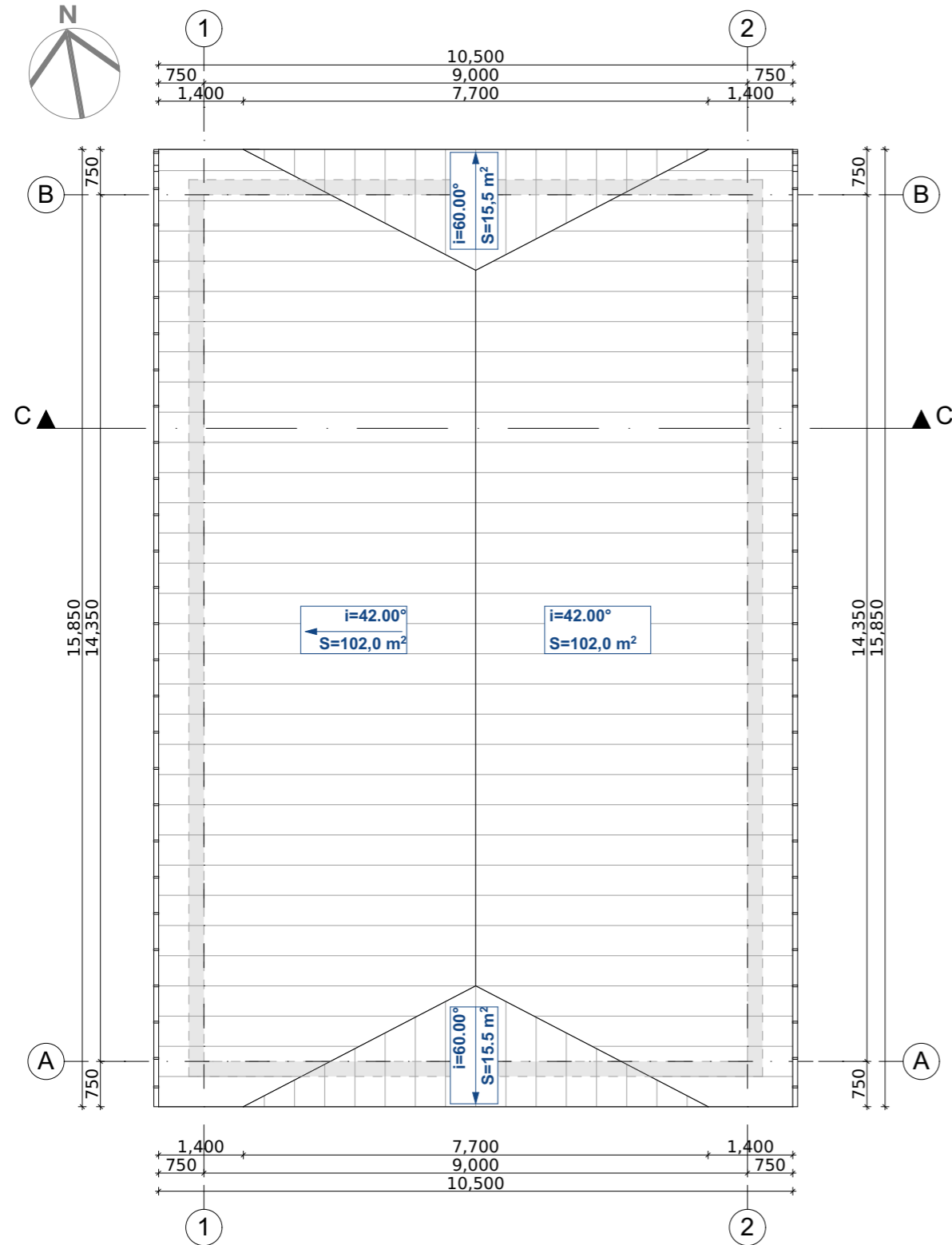
**PASTABOS IR NURODYMAI:**

- Projekto sprendinius ir matmenis (architektūrinius, statybinius - konstrukcinius) - tikslinti statybos darbų metu.
- Montuojant stogo dangas, lietvamzdžius ir lietaus latakus, vadovautis gamintojo nurodymais ir instrukcijomis.
- Stogo dangą, lietvamzdžius ir lietaus latakus - užsakinėti pagal pastatyto stogo geometriją ir matmenis.
- Visa stogo konstrukcijų mediena turi būti - antiseptikuota, tinkamai išdžiūvusi - išdžiovinta, padengta antipirenu.
- Mediena turinti kontaktą su mūru arba metalu - turi būti izoliuota hidroizoliacija

STOGO DANGOS KIEKIAI		
Nr.	Nuolydis	Stogo dangos plotas
1	42°	102,0
2	42°	102,0
3	60°	15,5
4	60°	15,5
		<b>235,0 m<sup>2</sup></b>

**SUTARTINIAI ŽYMĖJIMAI**

	Projektuojama stogo danga - profiliuota skarda
	Laikančiųjų konstrukcijų kontūras
	Stogo lietaus vandens surinkimo latakai
	Lietaus vandens nutekėjimo kryptys, lietvamzdžiai

0	2024-01	Projektiniai pasiūlymai			
LAIDA	DATA	LAIDOS STATUSAS. KEITIMO PRIEŽASTIS (JEI TAIKOMA)			
KVAL. PATV. DOK. NR.		UAB "KAPSAI" ARCHITEKTŲ BIURAS	STATINIO PROJEKTO PAVADINIMAS		
		MONĖS KODAS: 304148978 KAUNAS, KAPSŲ G. 77 - ŠAKIŲ G. 1. TEL.NR.: + 370 699 47174 EL.PAŠTAS: INFO@KAPSUNAMAI.LT	Pagalbinio ūkio pastatų un.nr. 5693-0005-7014 (111p), 5693-0005-7025 (211p) ir 5693-0005-7036 (311b) adresu Kretingos r. sav., Kūlpėnų sen., Tintelių k. 3 rekonstravimo projektas		
A1024	PV	J. Garanašvili	DOKUMENTO PAVADINIMAS		
A1024	Arch.	J. Garanašvili	Pagalbinio ūkio pastato un.nr. 5693-0005-7014 stogo planas M 1:100		
	Arch.	A. Balsys			
LT	STATYTOJAS IR (ARBA) UŽSAKOVAS		DOKUMENTO ŽYMUO	LAPAS	LAPŲ
	A.A.		2024-01-JG-493-PP-SA-B-12.	1	1

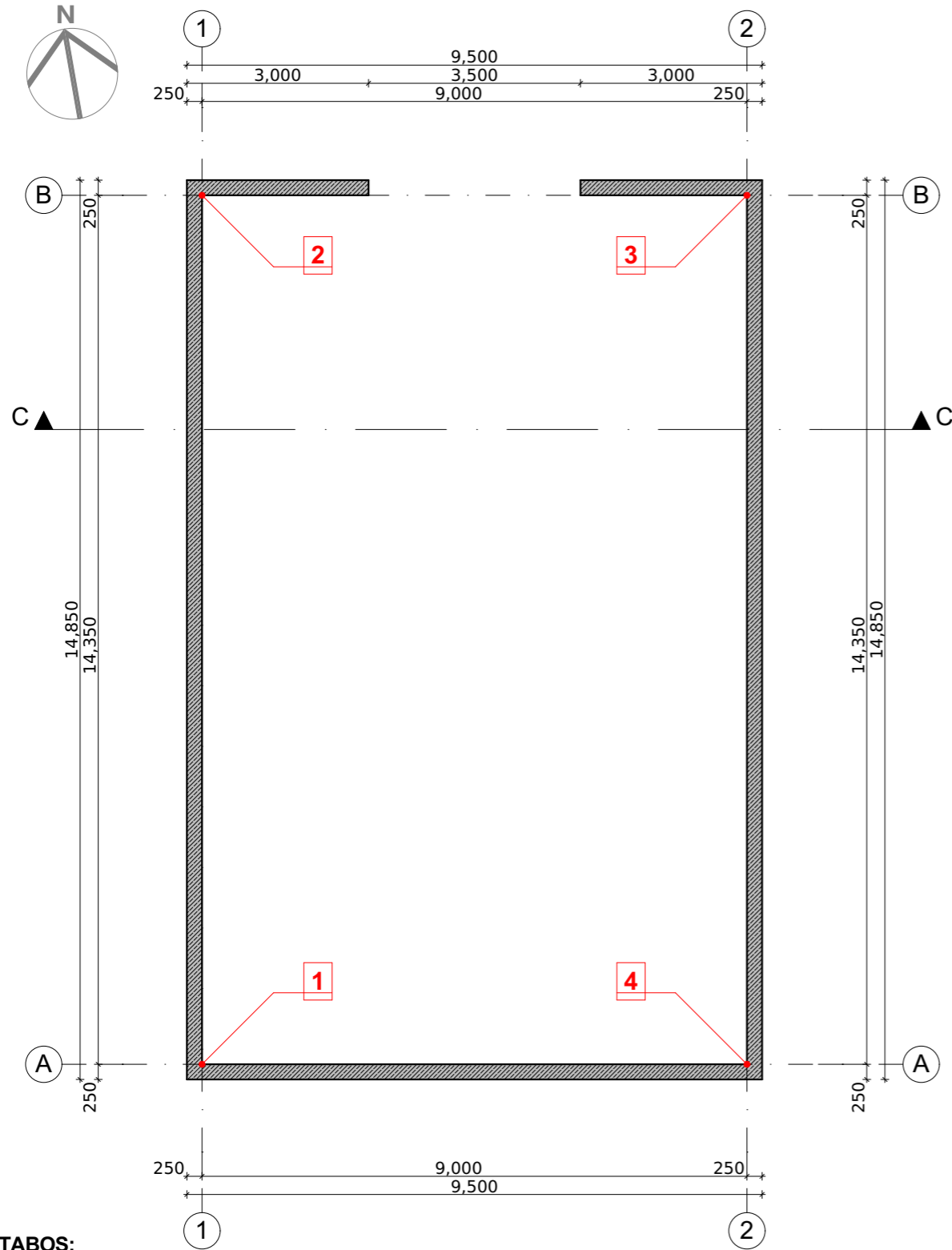

5693-0005-7014 PRIRIŠIMAS SKLYPE 3			
Nr.	X	Y	AŠYS
1.	6208238.73	344809.11	1-A
2.	6208252.71	344812.35	1-B
3.	6208250.68	344821.12	2-B
4.	6208236.70	344817.88	2-A

**PASTABOS:**

1. Numatomi pamatai: g/b poliniai su rostverku.
2. Visus projekto matmenis ir sprendinius - tikslinti darbo projektu.
3. Numatytų g/b polių diametrą, išdėstymą ir armavimą tikslinti darbo projektu.

0	2024-01	Projektiniai pasiūlymai	
LAIDA	DATA	LAIDOS STATUSAS. KEITIMO PRIEŽASTIS (JEI TAIKOMA)	
KVAL. PATV. DOK. NR.		UAB "KAPSAI" ARCHITEKTŲ BIURAS MONĖS KODAS: 304148978 KAUNAS, KAPSŲ G. 77 - ŠAKIŲ G. 1. TEL.NR.: + 370 699 47174 EL.PAŠTAS: INFO@KAPSUNAMA.LT	STATINIO PROJEKTO PAVADINIMAS Pagalbinio ūkio pastatų un.nr. 5693-0005-7014 (111p), 5693-0005-7025 (211p) ir 5693-0005-7036 (311b) adresu Kretingos r. sav., Kūlupėnų sen., Tintelių k. 3 rekonstravimo projektas
A1024	PV	J. Garanašvili	DOKUMENTO PAVADINIMAS
A1024	Arch.	J. Garanašvili	Pagalbinio ūkio pastato un.nr. 5693-0005-7014 pamatų schema M 1:100
	Arch.	A. Balsys	
LT	STATYTOJAS IR (ARBA) UŽSAKOVAS	DOKUMENTO ŽYMUO	LAPAS LAPŲ
	A.A.	2024-01-JG-493-PP-SA-B-13.	1 1

**VARTŲ IR LAUKO DURŲ EKSPLIKACIJA**

ŽYMĖJIMAS(ID)	V-01	V-02	V-03	D-01	D-02	D-03	D-04	D-05	D-06
Kiekis	2	1	2	2	1	1	3	4	2
Matmenys (Angos)	3,500x3,500	3,500x4,200	2,500x2,500	1,000x2,200 (3,500x3,500)	1,500x2,500	1,200x2,200	1,050x2,200	1,050x2,200	850x2,200
Stiklinimo plotas	0.00	0.00	0.00	0.00	0.00	0.00	0.00	0.00	0.00
Žymėjimas plane									
Žymėjimas fasaduose									
	Įvažiavimo vartai	Įvažiavimo vartai	pastogės vartai	medinė vartų imitacija su lauko durimis	Lauko durys	Lauko durys	Lauko durys	Vidaus durys	Vidaus durys

**LANGŲ EKSPLIKACIJA**

ŽYMĖJIMAS(ID)	L-01	L-02	L-03
Kiekis	16	12	2
Matmenys (Angos)	1,200x700	1,800x1,200	900x1,200
Stiklinimo plotas	0.59	1.52	0.70
Žymėjimas plane			
Žymėjimas fasaduose			

Rėmo spalva (išorės) RAL 7015 Balta Balta

**PASTABOS:**

1. Vartų, durų ir langų matmenis tikslinti statybos darbų metu, pagal išmūrytų angų matmenis.

0	2024-01	Projektiniai pasiūlymai	
LAIDA	DATA	LAIDOS STATUSAS. KEITIMO PRIEŽASTIS (JEI TAIKOMA)	
KVAL. PATV. DOK. NR.		UAB "KAPSAI" ARCHITEKTŲ BIURAS MONĖS KODAS: 304148978 KAUNAS, KAPSŲ G. 77 - ŠAKIŲ G. 1. TEL.NR.: + 370 699 47174 EL.PAŠTAS: INFO@KAPSUNAMA.LT	STATINIO PROJEKTO PAVADINIMAS Pagalbinio ūkio pastatų un.nr. 5693-0005-7014 (111p), 5693-0005-7025 (211p) ir 5693-0005-7036 (311b) adresu Kretingos r. sav., Kūlpėnų sen., Tintelių k. 3 rekonstravimo projektas
		A1024 PV J. Garanašvili	DOKUMENTO PAVADINIMAS
A1024 Arch.	J. Garanašvili	Langų, durų ir vartų eksplikacija M	
	Arch. A. Balsys		
LT	STATYTOJAS IR (ARBA) UŽSAKOVAS	DOKUMENTO ŽYMUO	LAPAS LAPŲ
	A.A.	2024-01-JG-493-PP-SA-B-14.	1 1



