

Žemės sklypo išdėstymo schema

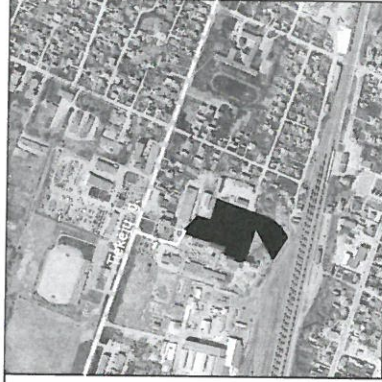

# ŽEMĖS SKLYPO PLANAS M 1:1000

Sklypo plotas 14534 m<sup>2</sup>

Kadastro vietovės pavadinimas:	Kretingos										
Žemės sklypo kadastro numeris:	kodas			blokas			sklypas				
	5	6	3	4	0	0	0	4	0	5	9

Savivaldybė	Kretingos
Seniūnija	Kretingos
Gyvenamoji vietovė	Kretinga
Gatvė, namo Nr.	Tiekėjų g. 19D

Gretimybė	Gretimo žemės sklypo kadastro Nr.	Pastabos
1-2	5634/0004: 479	
2-4	5634/0004: 524	
4-5	5634/0004: 52	
5-6		V.Ž.F.
6-10	5634/8001:1	
10-20	5634/0004: 464	
20-22	5634/0004: 441	
22-1	5634/0004: 480	

Naudojamas plotas							
Privati				Valstybinė			
atskirai		bendrai		atskirai		bendrai	
ind.	m <sup>2</sup>	ind.	m <sup>2</sup>	ind.	m <sup>2</sup>	ind.	m <sup>2</sup>
					14534		

Su pagal 2019-06-14. atliktą žemės sklypo ribų pažėklinimą-parodymą parengtame žemės sklypo plane išbraižytomis ribomis ir apskaičiuotu žemės sklypo plotu sutinku:

Nacionalinės žemės tarnybos prie ŽŪM  
Kretingos skyriaus  
vedėjas

Lietuvos Respublika

(žemės sklypo savininko (esamojo arba būsimąjo) vardas, pavardė)

Kretingos skyrius  
(parašas) (data)

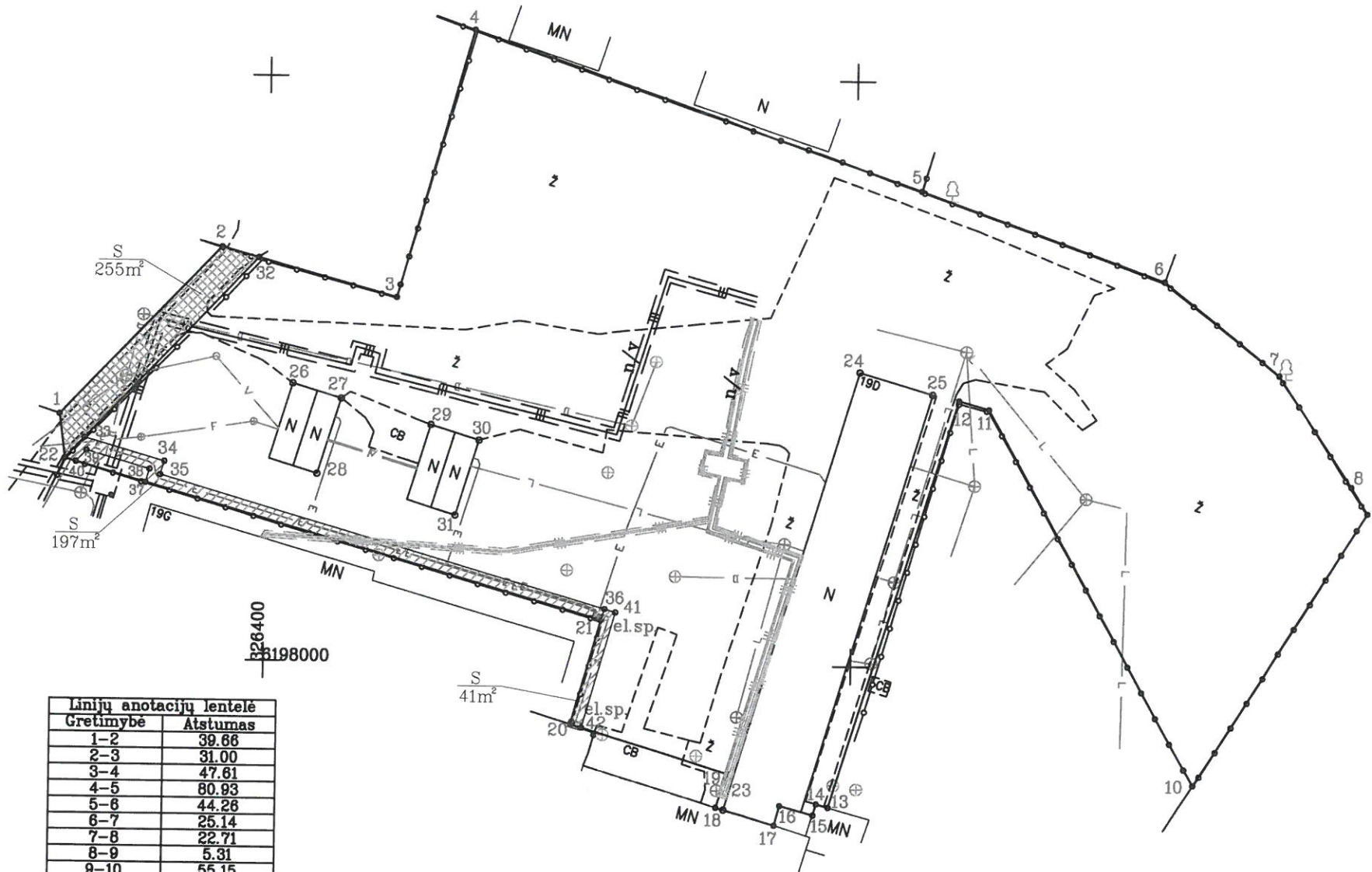

Gretimybė	Atstumas
1-2	39.86
2-3	31.00
3-4	47.61
4-5	80.93
5-6	44.26
6-7	25.14
7-8	22.71
8-9	5.31
9-10	55.15
10-11	73.01
11-12	5.29
12-13	72.96
13-14	2.12
14-15	2.00
15-16	5.84
16-17	3.50
17-18	10.49
18-19	6.08
19-20	28.02
20-21	18.51
21-22	95.43
22-1	7.66

Pastaba: požeminės komunikacijos įbrėžtos pagal topografinę nuotrauką.

**KARTOGRAFINIAI PROJEKTAI**

LICENCIJOS Nr.G-820-(900) IŠDUOTA 2008 09 25

Pareigos	Parašas	Vardas, pavardė	Data
Direktorius A.V.		Edmundas Petrauskas	2022-04-20
Matininkas		Marius Jurkus	2022-04-20

Matininko kvalifikacijos pažymėjimo Nr.: 2M-M-2490



# ŽEMĖS SKLYPO PLANAS M 1:1000

Žemės sklypo plotas 14534 m<sup>2</sup>

Žemės sklypo kadastro numeris:	kodas		blokas		sklypas	
	5	6	3	4	0	0

## KOORDINAČIŲ ŽINIARAŠTIS

Koordinačių sistema: LKS-94							
Taško Nr.	Kodas	X	Y	Taško Nr.	Kodas	X	Y
1	R	6198041.80	326364.83	36	S	6198009.40	326458.00
2	R	6198070.61	326392.08	37	S	6198030.19	326379.57
3	R	6198062.29	326421.94	38	S	6198032.45	326380.23
4	R	6198108.15	326434.74	39	S	6198035.57	326369.53
5	R	6198081.38	326511.11	40	S	6198033.64	326367.72
6	R	6198066.39	326552.75	41	S	6198008.86	326459.88
7	R	6198050.57	326572.29	42	S	6197989.09	326454.31
8	R	6198031.62	326584.81				
9	R	6198027.10	326587.60				
10	R	6197980.33	326558.38				
11	R	6198044.19	326523.00				
12	R	6198045.64	326517.91				
13	R	6197975.90	326496.48				
14	R	6197976.47	326494.44				
15	R	6197974.54	326493.90				
16	R	6197976.03	326488.25				
17	R	6197972.66	326487.32				
18	R	6197975.72	326477.29				
19	R	6197981.49	326479.20				
20	R	6197989.67	326452.40				
21	R	6198007.49	326457.42				
22	R	6198034.20	326365.80				
23	NK	6197975.32	326478.61				
24	NK	6198050.30	326500.99				
25	NK	6198046.63	326513.38				
26	NK	6198047.44	326404.50				
27	NK	6198044.93	326412.73				
28	NK	6198032.02	326408.78				
29	NK	6198040.58	326428.07				
30	NK	6198038.01	326436.32				
31	NK	6198025.15	326432.39				
32	S	6198068.86	326398.37				
33	S	6198037.77	326369.14				
34	S	6198033.81	326382.71				
35	S	6198031.55	326382.05				
Žemės sklypo centro koordinatės				Darbo LitPOS laikas			
Koordinačių sistema		Koordinatės X/Y		Data	2022-04-20	2022-04-20	
Valstybinė LKS-1994		X=6198048 Y=326464		Prisijungta	09:00	09:00	
				Atsijungta	09:30	09:30	
Žiniaraštį sudarė:		MARIUS JURKUS		2M-M-2490		2022-04-20	
		v. pavardė		kval. paž. nr.		parašas data	

Ištrauka iš Lietuvos Respublikos administracinių nusižengimų kodekso:  
112 straipsnis. Nuolatinių žemėnaudos riboženklų sunaikinimas arba sugadinimas  
užtraukia baudą nuo septyniadsimt iki vieno šimto keturiadsimt eurų.



## Duomenys apie teritorijas, kuriose taikomos specialiosios žemės naudojimo sąlygos

Eilės Nr.	Teritorijos, kurioje taikomos specialiosios žemės naudojimo sąlygos, kodas	Teritorijos, kurioje taikomos specialiosios žemės naudojimo sąlygos, pavadinimas	Teritorijos, kurioje taikomos specialiosios žemės naudojimo sąlygos, plotas, m <sup>2</sup>
1	106	Elektros tinklų apsaugos zonos (III skyrius, ketvirtasis skirsnis)	444
2	148	Šilumos perdavimo tinklų apsaugos zonos (III skyrius, dviliktasis skirsnis)	1541
3	149	Vandens tiekimo ir nuotekų, paviršinių nuotekų tvarkymo infrastruktūros apsaugos zonos (III skyrius, dešimtas skirsnis)	3573

## Duomenys apie žemės sklypo servitutus

Eilės Nr.	Servituto kodas	Nekilnojamojo turto registre įrašyto ar teritorijų planavimo dokumente nustatyto servituto pavadinimas ir rūšis	Servituto plotas, m <sup>2</sup>
1	203	Kelio servitutas - teisė važiuoti transporto priemonėmis (tarnaujantis)	255
2	222	Servitutas - teisė tiesti, aptarnauti, naudoti požemines, antžemines komunikacijas (tarnaujantis)	197
3	222	Servitutas - teisė tiesti, aptarnauti, naudoti požemines, antžemines komunikacijas (tarnaujantis)	41