

Žemės sklypo išdėstymo schema

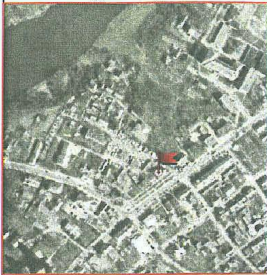

ŽEMĖS SKLYPO PLANAS M 1:500

Sklypo plotas 717 m²

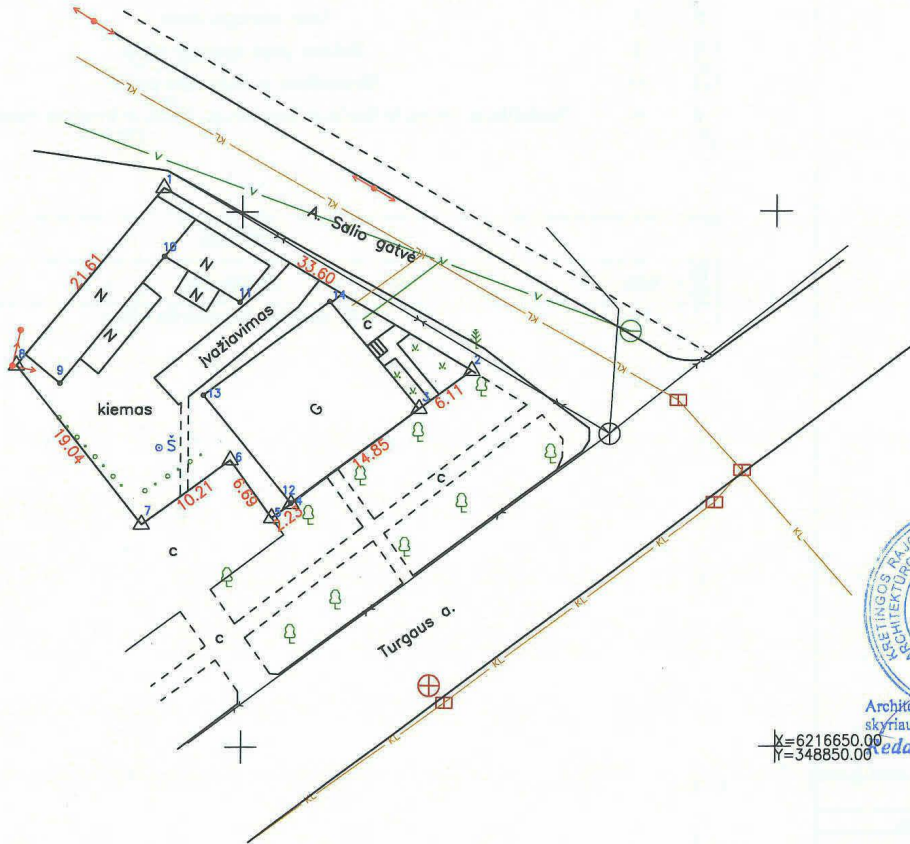

ŽEMĖS SKLYPO RIBOS
PAŽYMĖTOS KADASTRO ŽEMĖLAPEJE
2010-04-13
VI Registrų centras Klaipėdos filialas
Inžinierė operatorė
Aušra Petrauskaitė

Kretingos rajono savivaldybės
Administracijos direktoriaus
2010-01-14 išsakymo Nr. 271-101
priedas



Kadastro:	vietovė	Salantu m.	blokas	sklypas
Žemės sklypo kadastro Nr.:		5 6 6 4 0 0 0 1	1	3106
Gatvė, namo Nr.	Turgaus a. 7			
Kaimas (miestelis)	-			
Seniūnija	-			
Miestas (rajonas)	Salantai (Kretingos)			
Apskritis	Klaipėdos			

Gretimybė	Gretimo žemės sklypo kadastro Nr.	Pastabos
1-2		A Šalio gatvė
2-3		Turgaus a.
3-0-1		LVŽ

Naudojamas plotas							
Privati				Valstybinė			
atskirai		bendrai		atskirai		bendrai	
ind.	m ²	ind.	m ²	ind.	m ²	ind.	m ²
							69/704
							42/704
							58/704
							128/704
							77/704
							109/704
							68/704
							43/704
							57/704
							68/704

Su paženkintomis vietovėje žemės sklypo ribomis, aprašytomis 2009 m. rugpjūtio mėn. 19 d. žemės sklypo paženklinimo-pašalinimo akte, ir nustatytu plotu sutinku žemės savininkas (naudotojas):
Kretingos rajono savivaldybė

(vardas, pavardė) _____ (parašas) _____ (data) _____

Kretingos rajono savivaldybės administracijos
(vardas, pavardė) _____ (parašas) _____ (data) _____

(vardas, pavardė) _____ (parašas) _____ (data) _____

(vardas, pavardė) _____ (parašas) _____ (data) _____

(vardas, pavardė) _____ (parašas) _____ (data) _____

(vardas, pavardė) _____ (parašas) _____ (data) _____

(vardas, pavardė) _____ (parašas) _____ (data) _____

(vardas, pavardė) _____ (parašas) _____ (data) _____

(vardas, pavardė) _____ (parašas) _____ (data) _____

(vardas, pavardė) _____ (parašas) _____ (data) _____

Kretingos rajono savivaldybė
Kretingos miesto (rajonų) žemėtvarkos skyrius
Patikrinęs:
Suderino:
(pareigos) (parašas) (vardas, pavardė) (data) _____

Architektas ir teritorijų planavimo skyriaus vedėja - vyr. architektė **Eda Kapnauskė**
K=6216650.00
Y=348850.00
2010-01-11

KLAIPĖDOS ... apskrities viršuninko administracijos žemės tvarkymo departamento
KRETINGOS ... miesto (rajonų) žemėtvarkos skyrius
Patikrinęs:
Suderino:
(pareigos) (parašas) (vardas, pavardė) (data) _____

UAB "PROFILENA"
LICENCIJOS NRG-630-(939)
Pareigos | Vardas, pavardė | Data

Direktorius	J. Vesiliauskas	2009-02-24
Inžinierius	A. Žilya	2009-08-20
Braižytoja	I. Vodelkienė	2009-08-21



ŽEMĖS SKLYPO PLANAS M 1:500

Sklypo plotas 717 m²

Žemės sklypo kadastro Nr. 5 6 6 4 0 0 0 1

KOORDINAČIŲ ŽINIARASTIS

Koordinacijų sistema LKS-94							
Taško Nr.	Kodas	X	Y	Taško Nr.	Kodas	X	Y
1	R	6216702.27	348792.66				
2	R	6216685.07	348821.52				
3	R	6216681.50	348818.58				
4	R	6216672.61	348804.66				
5	R	6216671.30	348802.85				
6	R	6216676.72	348798.92				
7	R	6216670.71	348790.67				
8	R	6216685.64	348778.88				
9	NK	6216683.95	348782.96				
10	NK	6216695.86	348792.73				
11	NK	6216691.54	348799.78				
12	NK	6216672.68	348804.65				
13	NK	6216682.80	348796.37				
14	NK	6216691.58	348808.25				

Handwritten notes and signatures in the coordinate table area.

SKLYPO CENTRO KOORDINATĖS

Koordinacijų sistema	Koordinatės X/Y	Planšeto nomenklatūra
Sistema, kurioje vykdyti matavimai	X=6216686 Y=348805	29/63-0276
Valstybinė LKS-1994	X=6216686 Y=348805	29/63-0276

Žiniaraštį sudarė KP. Nr. 2M-M-553

A. Žilys (vardas ir pavardė) 2009-08-21 (data)

DUOMENYS APIE ŽEMĖS NAUDOJIMO APRIBOJIMUS			
Eil. Nr.	Kodas	Apribojimai	Žemės plotas, m ²
1	1	Ryšių linijų apsaugos zonos	70
2	2	Kelių apsaugos zonos	281
3	6	Elektros linijų apsaugos zonos	68
4	34	Nacionaliniai ir regioniniai parkai	717
5	49	Vandentiekio, lietaus ir fekalinės kanalizacijos tinklų ir įrenginių apsaugos zonos	175

SERVITUTAS			
Eil. Nr.	Kodas	Servituto rūšis	Plotas, m ²
1	91	Kiti servitutai (viešpataujantis daiktas)	60

Ištrauka iš Lietuvos Administracinių teisų pažeidimų kodekso:

47 straipsnis. Pastovių žemėnaudos riboženklų sunaikinimas arba gadinimas - užtraukia baudą nuo dviejų simtų penkiasdešimties iki penkių simtų litų.

48 straipsnis. Geodezinio pagrindo punkto bei markšėderystės ženklų sunaikinimas arba gadinimas - užtraukia baudą nuo penkių simtų iki vieno tūkstančio litų.