

ŽEMĖS SKLYPO NAUDOJIMOSI TVARKOS PLANAS M 1:500

Sklypo plotas 2724 m²

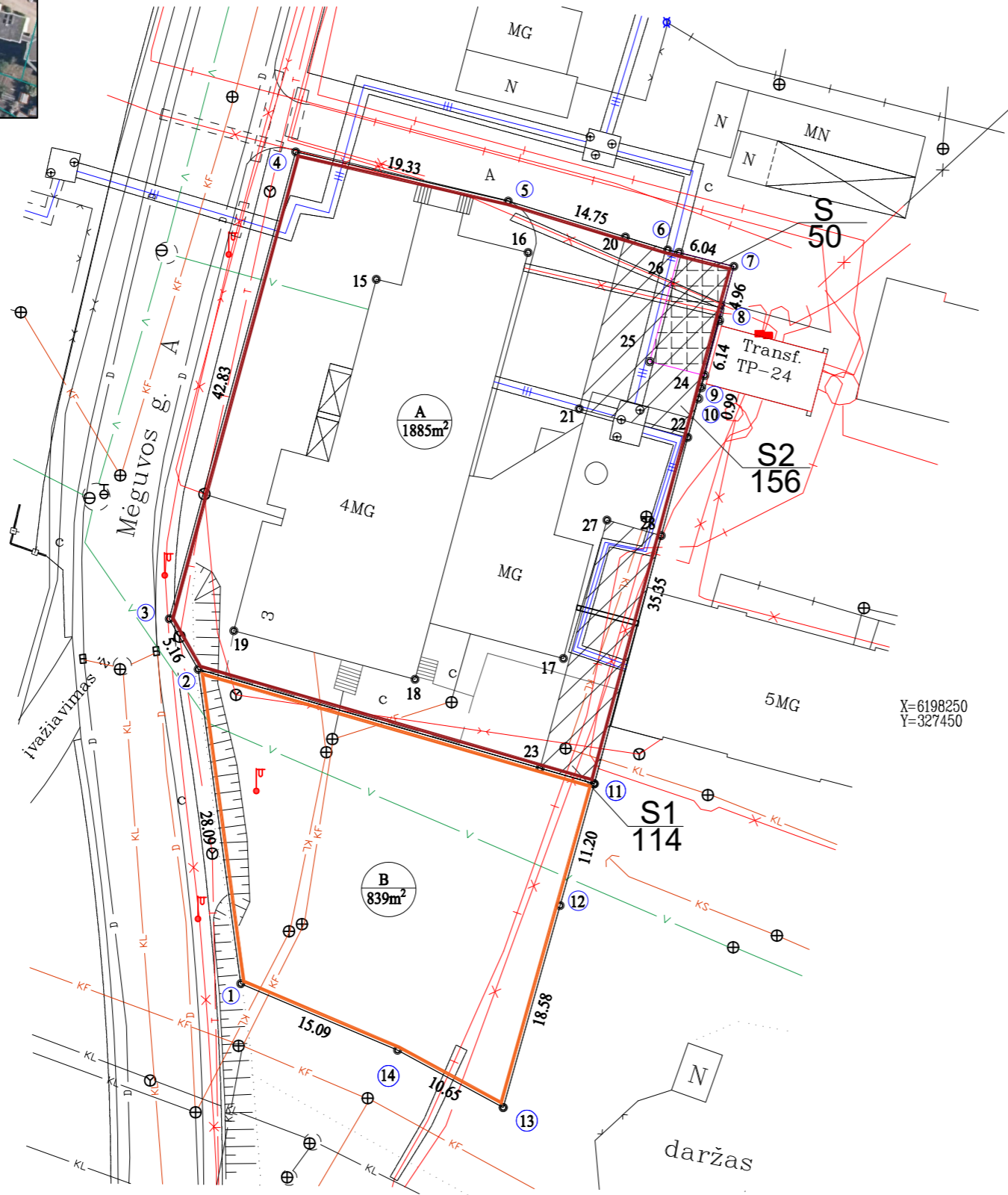

Kadastro vietovės pavadinimas:	Kretingos m. k. v.										
Žemės sklypo kadastro numeris:	kodas			blokas			sklypas				
	5	6	3	4	0	0	0	8	0	8	1

Savivaldybė	Kretingos
Seniūnija	
Gyvenamoji vietovė	Kretinga
Gatvė, namo Nr.	Mėguvos g. 3

Gretimybė	Gretimo žemės sklypo kadastro Nr.	Pastabos
1-4	5634/7001:0061	
4-6	5634/0008:0875	
6-8	5634/0008:0148	
8-10		LVŽ
10-12	5634/0008:0908	
12-13		LVŽ
13-14	5634/7001:0058	
14-1	5634/7001:0061	

Naudojamas plotas							
Privati				Valstybinė			
atskirai		bendrai		atskirai		bendrai	
ind.	m ²	ind.	m ²	ind.	m ²	ind.	m ²
A	1885			B	839		
Viso: 2724							

Su žemės sklypo plane išbraižytomis ribomis ir apskaičiuotu žemės sklypo plotu sutinku:

Uždaroji akcinė bendrovė "Palangos Agila" **A 1885m²; viso 1885m²/2724m²** 2024-05-16
 (žemės sklypo saviniko (esamo arba būsimojo) vardas, pavardė) (parašas) (data)

LIETUVOS RESPUBLIKA, a.k. 111105555 **B 839m²; viso 839m²/2724m²** 2024-05-16
 (žemės sklypo saviniko (esamo arba būsimojo) vardas, pavardė) (parašas) (data)

MB "PAJŪRIO MATININKAI"

Įm.k. 303028965 J. K. Chodkevičiaus g. 10-202 Kretinga, LT-97130
 Tel. Nr. 8-606-19007, El. paštas ernestasgeo@gmail.com

Pareigos	Parašas	Vardas, pavardė	Data
Matininkas A.V.		Ernestas Zubė	2024-05-16

Matininko kvalifikacijos pažymėjimo Nr.: 2M-M-2842

ŽEMĖS SKLYPO PLANAS M 1: 500

Sklypo plotas 2724 m²

Žemės sklypo kadastro Nr.	kodas		blokas		sklypas						
	5	6	3	4	0	0	0	8	0	8	1

KOORDINAČIŲ ŽINIARAŠTIS

Koordinacijų sistema: valstybinė LKS-94							
Taško Nr.	Kodas	X	Y	Taško Nr.	Kodas	X	Y
1	R	6198226.06	327391.98				
2	R	6198253.90	327388.22				
3	R	6198258.37	327385.65				
4	R	6198299.71	327396.85				
5	R	6198295.35	327415.68				
6	R	6198291.04	327429.79				
7	R	6198289.57	327435.65				
8	R	6198284.78	327434.36				
9	R	6198278.85	327432.76				
10	R	6198277.88	327432.53				
11	R	6198243.76	327423.29				
12	R	6198232.98	327420.26				
13	R	6198215.09	327415.23				
14	R	6198220.17	327405.87				
15	NK	6198288.44	327403.98				
16	NK	6198290.80	327417.42				
17	NK	6198254.85	327420.57				
18	NK	6198253.01	327407.42				
19	NK	6198257.32	327391.37				
20	S	6198292.19	327426.03				
21	S	6198276.96	327421.96				
22	S	6198274.44	327431.57				
23	S	6198245.15	327418.49				
24	S	6198279.92	327433.05				
25	S	6198281.14	327428.21				
26	S	6198290.80	327430.80				
27	S	6198267.12	327424.42				
28	S	6198265.73	327429.24				

SKLYPO CENTRO KOORDINATĖS		Darbo LitPOS laikas					
Koordinacijų sistema	Koordinatės X/Y	Data	-	-	-	-	-
Valstybinė LKS-1994	X=6198263	Prisijungta	-	-	-	-	-
	Y=327405	Atsijungta	-	-	-	-	-

Žiniaraštį sudarė		Ernestas Zubė	2M-M-2842	2024-05-16
	(parašas)	(vardas ir pavardė)	(kvalifikacijos pažymėjimo Nr.)	(data)

Ištrauka iš Lietuvos Respublikos administracinių nusižengimų kodekso:
112 straipsnis. Nuolatinių žemėnaudos riboženklų sunaikinimas arba sugadinimas užtraukia baudą nuo septyniasdešimt iki vieno šimto keturiasdešimt eurų.