

Žemės sklypo išdėstymo schema

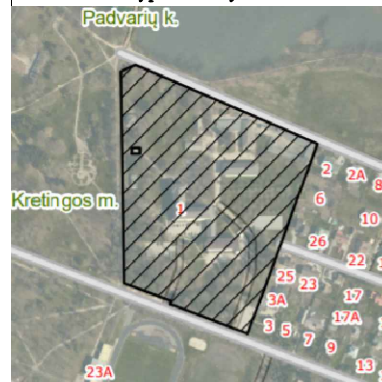

ŽEMĖS SKLYPO PLANAS M 1:1000

Žemės sklypo plotas 57688 m²

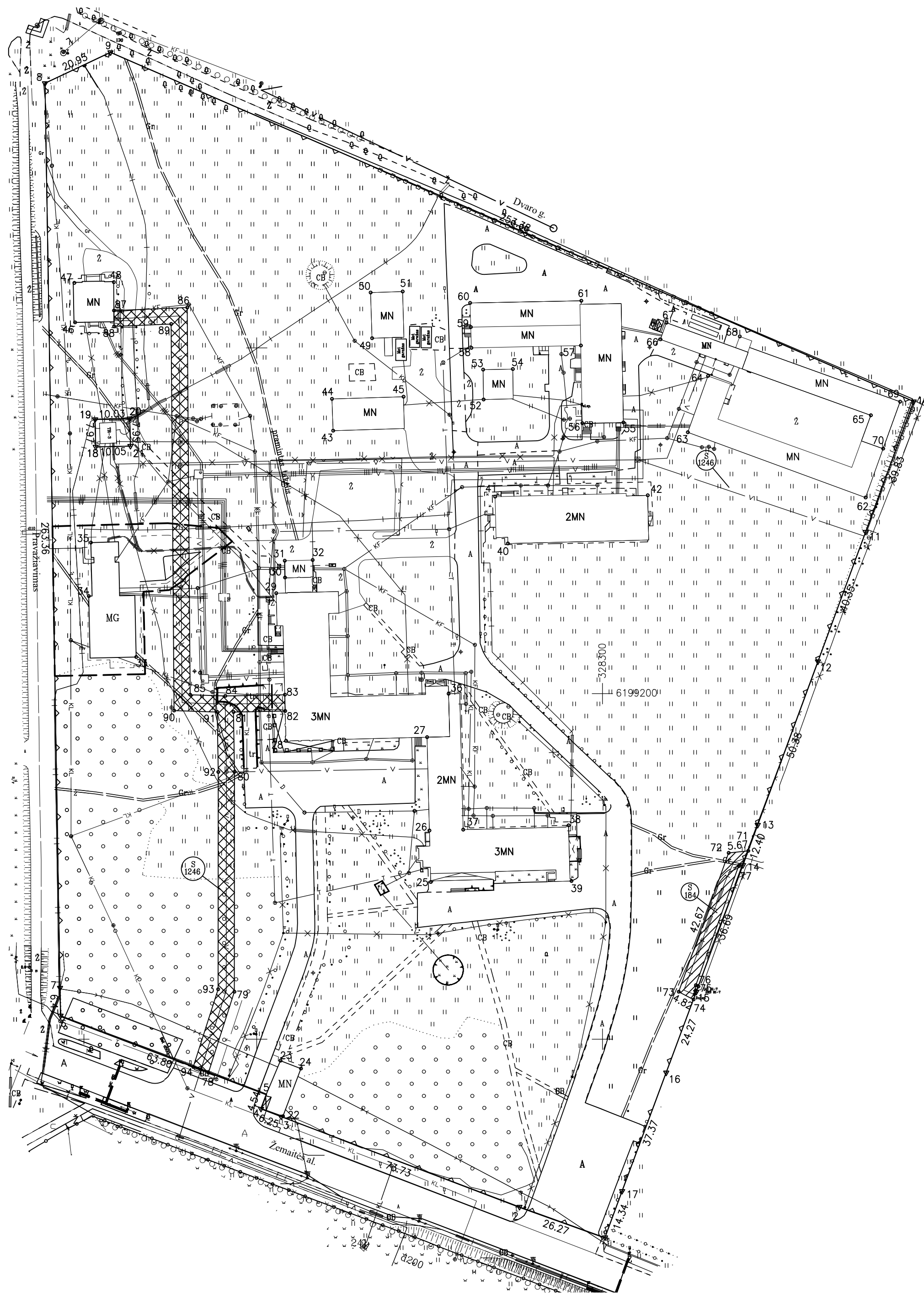

| | | | | | | | |
|--------------------------------|--------------|--------|---------|---|---|---|---|
| Kadastro vietovės pavadinimas: | Kretingos m. | | | | | | |
| Žemės sklypo kadastro numeris: | kodas | blokas | sklypas | | | | |
| | 5 | 6 | 3 | 4 | 0 | 0 | 6 |

| | |
|--------------------|----------------|
| Savivaldybė | Kretingos r. |
| Seniūnija | |
| Gyvenamoji vietovė | Kretingos m. |
| Gatvė, namo Nr. | Žemaitės al. 1 |

| Gretimybė | Gretimo žemės sklypo kadastro Nr. | Pastabos |
|-----------|-----------------------------------|--------------------------------|
| 1-7 | | Žemaitės al. |
| 7-10 | 5634/0006:356 | atlikti kadastriniai matavimai |
| 10-11 | 5634/0006:187 | atlikti kadastriniai matavimai |
| 11-12 | 5634/0006:485 | atlikti kadastriniai matavimai |
| 12-13 | 5634/0006:165 | atlikti kadastriniai matavimai |
| 13-14 | 5634/0006:472 | atlikti kadastriniai matavimai |
| 14-15 | 5634/0006:264 | atlikti kadastriniai matavimai |
| 15-16 | 5634/0006:382 | atlikti kadastriniai matavimai |
| 16-17 | 5634/0006:383 | atlikti kadastriniai matavimai |
| 17-1 | | VŽP |

| Naudojamas plotas | | | | | |
|-------------------|----------------|--|------------|----------------|--|
| Privati | | | Valstybinė | | |
| atskirai | bendrai | | atskirai | bendrai | |
| ind. | m ² | | ind. | m ² | |
| | | | | | |
| | | | | | |
| | | | | | |
| | | | | | |

Su pagal 1995 m. spalio mėn. 06 d. atliktą žemės sklypo ribų padėkinimą-parodymą parengtame žemės sklypo plane išbraižytomis ribomis ir apskaičiuota žemės sklypo plotu sulinku:

Kretingos rajono savivaldybė
(žemės sklypo savininkas (asmuo arba būklis) vardas, pavardė) _____ (paršimas) _____ (data) _____

Nacionalinės žemės tarnybos pareigūnas
Kretingos skyriaus vedėjas
Darius Vitkus



UAB "Pastatų diagnostika ir statyba"

Įm. kodas 30060083 Pilies g. 8-321, 91234 Klaipėda info@pds.lt tel. nr. +37060448400

| | | | |
|--------------|-----------------|------------------|------------|
| Pareigos | Pildėjas | Vardas, pavardė | |
| Mataviminkas | A.V. Pabaliūnas | Būklis, viršilės | 2021-06-21 |

Mataviminko kvalifikacijos pažymėjimo Nr. 2M-M-2585



ŽEMĖS SKLYPO PLANAS M 1:1000

Žemės sklypo plotas 57688 m²

| | | | | | | | | | | | |
|--------------------------------|-------|---|---|--------|---|---|---------|---|---|---|---|
| Žemės sklypo kadastro numeris: | kodas | | | blokas | | | sklypas | | | | |
| | 5 | 6 | 3 | 4 | 0 | 0 | 0 | 6 | 0 | 1 | 5 |

KOORDINAČIŲ ŽINIARAŠTIS

| Koordinacijų sistema: LKS-94 | | | | | | | |
|-------------------------------------|-------|-----------------------------|-----------|----------------------|-------|--------------|-----------|
| Taško Nr. | Kodas | X | Y | Taško Nr. | Kodas | X | Y |
| 1 | R | 6199042.62 | 328300.73 | 64 | NK | 6199291.89 | 328330.56 |
| 2 | R | 6199051.47 | 328276.00 | 65 | NK | 6199280.52 | 328377.65 |
| 3 | R | 6199077.61 | 328207.06 | 66 | NK | 6199302.47 | 328316.79 |
| 4 | R | 6199079.86 | 328201.23 | 67 | NK | 6199307.29 | 328318.52 |
| 5 | R | 6199084.11 | 328202.84 | 68 | NK | 6199303.33 | 328339.73 |
| 6 | R | 6199106.80 | 328143.21 | 69 | NK | 6199284.42 | 328386.14 |
| 7 | R | 6199113.27 | 328143.10 | 70 | NK | 6199270.85 | 328381.22 |
| 8 | R | 6199376.59 | 328138.72 | 71 | S | 6199154.47 | 328342.17 |
| 9 | R | 6199385.51 | 328157.68 | 72 | S | 6199153.87 | 328336.53 |
| 10 | R | 6199284.52 | 328390.06 | 73 | S | 6199113.73 | 328322.07 |
| 11 | R | 6199247.14 | 328376.31 | 74 | S | 6199111.47 | 328326.33 |
| 12 | R | 6199209.28 | 328362.36 | 75 | S | 6199115.26 | 328327.73 |
| 13 | R | 6199162.01 | 328344.94 | 76 | S | 6199115.64 | 328327.01 |
| 14 | R | 6199150.37 | 328340.66 | 77 | S | 6199150.16 | 328339.44 |
| 15 | R | 6199113.84 | 328327.21 | 78 | S | 6199090.49 | 328186.08 |
| 16 | R | 6199091.10 | 328318.74 | 79 | S | 6199113.71 | 328193.51 |
| 17 | R | 6199056.07 | 328305.71 | 80 | S | 6199177.34 | 328193.57 |
| 18 | R | 6199271.38 | 328153.40 | 81 | S | 6199194.64 | 328193.26 |
| 19 | R | 6199279.35 | 328153.22 | 82 | S | 6199194.94 | 328208.21 |
| 20 | R | 6199279.58 | 328163.25 | 83 | S | 6199199.66 | 328208.09 |
| 21 | R | 6199271.63 | 328163.45 | 84 | S | 6199199.31 | 328190.88 |
| 22 | NK | 6199077.67 | 328207.54 | 85 | S | 6199199.63 | 328180.72 |
| 23 | NK | 6199093.77 | 328206.84 | 86 | S | 6199311.69 | 328179.89 |
| 24 | NK | 6199091.50 | 328212.78 | 87 | S | 6199310.80 | 328158.77 |
| 25 | NK | 6199145.45 | 328250.32 | 88 | S | 6199306.24 | 328158.71 |
| 26 | NK | 6199160.36 | 328249.93 | 89 | S | 6199306.93 | 328175.22 |
| 27 | NK | 6199187.38 | 328249.26 | 90 | S | 6199195.07 | 328176.05 |
| 28 | NK | 6199186.30 | 328208.44 | 91 | S | 6199194.67 | 328188.55 |
| 29 | NK | 6199229.04 | 328205.60 | 92 | S | 6199177.28 | 328188.86 |
| 30 | NK | 6199233.57 | 328208.15 | 93 | S | 6199114.45 | 328188.80 |
| 31 | NK | 6199238.43 | 328208.06 | 94 | S | 6199092.17 | 328181.67 |
| 32 | NK | 6199238.65 | 328216.14 | | | | |
| 33 | NK | 6199210.58 | 328165.08 | | | | |
| 34 | NK | 6199228.20 | 328151.39 | | | | |
| 35 | NK | 6199243.69 | 328151.98 | | | | |
| 36 | NK | 6199199.94 | 328255.49 | | | | |
| 37 | NK | 6199160.62 | 328259.71 | | | | |
| 38 | NK | 6199161.87 | 328290.22 | | | | |
| 39 | NK | 6199145.77 | 328291.05 | | | | |
| 40 | NK | 6199243.44 | 328272.65 | | | | |
| 41 | NK | 6199256.98 | 328268.94 | | | | |
| 42 | NK | 6199257.33 | 328313.12 | | | | |
| 43 | NK | 6199276.05 | 328222.08 | | | | |
| 44 | NK | 6199285.25 | 328221.76 | | | | |
| 45 | NK | 6199285.89 | 328242.43 | | | | |
| 46 | NK | 6199307.38 | 328147.39 | | | | |
| 47 | NK | 6199318.82 | 328147.17 | | | | |
| 48 | NK | 6199319.04 | 328158.61 | | | | |
| 49 | NK | 6199302.82 | 328233.32 | | | | |
| 50 | NK | 6199316.01 | 328232.91 | | | | |
| 51 | NK | 6199316.30 | 328242.17 | | | | |
| 52 | NK | 6199285.09 | 328265.62 | | | | |
| 53 | NK | 6199293.71 | 328265.46 | | | | |
| 54 | NK | 6199293.87 | 328274.05 | | | | |
| 55 | NK | 6199278.45 | 328306.09 | | | | |
| 56 | NK | 6199278.22 | 328294.18 | | | | |
| 57 | NK | 6199300.68 | 328293.74 | | | | |
| 58 | NK | 6199300.04 | 328262.07 | | | | |
| 59 | NK | 6199306.01 | 328261.90 | | | | |
| 60 | NK | 6199313.01 | 328261.69 | | | | |
| 61 | NK | 6199313.65 | 328293.89 | | | | |
| 62 | NK | 6199256.73 | 328376.15 | | | | |
| 63 | NK | 6199275.57 | 328324.68 | | | | |
| Žemės sklypo centro koordinatės | | | | Darbo LitPOS laikas | | | |
| Koordinacijų sistema | | Koordinatės X/Y | | Data | | 2021-06-02 | |
| Valstybinė LKS-1994 | | X=6199216.43 Y=328244.77 | | Prisijungta | | 09:07 | |
| | | | | Atsijungta | | 09:49 | |
| Žiniaraštį sudarė: DAINIUS VIRŠILAS | | | | 2M-M-2585 2021-06-21 | | | |
| v. pavardė | | | | kval. paž. nr. | | parašas data | |

| Duomenys apie teritorijas, kuriose taikomos specialiosios žemės naudojimo sąlygos | | | |
|---|--|---|---|
| Eilės Nr. | Teritorijos, kurioje taikomos specialiosios žemės naudojimo sąlygos, kodas | Teritorijos, kurioje taikomos specialiosios žemės naudojimo sąlygos, pavadinimas | Teritorijos, kurioje taikomos specialiosios žemės naudojimo sąlygos, plotas, m ² |
| 1 | 101 | Viešųjų ryšių tinklų elektroninių ryšių infrastruktūros apsaugos zonos (III skyrius, vienuoliktasis skirsnis) | 350 |
| 2 | 106 | Elektros tinklų apsaugos zonos (III skyrius, ketvirtasis skirsnis) | 5300 |
| 3 | 109 | Skirstomųjų dujotiekių apsaugos zonos (III skyrius, šeštasis skirsnis) | 2986 |
| 4 | 119 | Kultūros paveldo objektų ir vietovių teritorijos, jų apsaugos zonos (V skyrius, pirmasis skirsnis) | 4740 |
| 5 | 149 | Vandens tiekimo ir nuotekų, paviršinių nuotekų tvarkymo infrastruktūros apsaugos zonos (III skyrius, dešimtas skirsnis) | 4535 |

| Duomenys apie žemės sklypo servitutus | | | |
|---------------------------------------|-----------------|---|----------------------------------|
| Eilės Nr. | Servituto kodas | Nekilnojamojo turto registre įrašyto ar teritorijų planavimo dokumente nustatyto servituto pavadinimas ir rūšis | Servituto plotas, m ² |
| 1 | 208 | Servitutas - teisė naudoti požemines, antžemines komunikacijas (tarnaujantis) | 184 |
| 2 | 206 | Servitutas - teisė tiesti požemines, antžemines komunikacijas (tarnaujantis) | 184 |
| 3 | 207 | Servitutas - teisė aptarnauti požemines, antžemines komunikacijas (tarnaujantis) | 184 |
| 4 | 206 | Servitutas - teisė tiesti požemines, antžemines komunikacijas (tarnaujantis) | 1246 |
| 5 | 208 | Servitutas - teisė naudoti požemines, antžemines komunikacijas (tarnaujantis) | 1246 |
| 6 | 207 | Servitutas - teisė aptarnauti požemines, antžemines komunikacijas (tarnaujantis) | 1246 |

Ištrauka iš Lietuvos Respublikos administracinių nusizengimų kodekso: 112 straipsnis. Nuolatinių žemėnaudos riboženklų sunaikinimas arba sugadinimas užtraukia baudą nuo septyniadešimt iki vieno šimto keturiadešimt eurų.

