ŽEMĖS SKLYPO PLANAS MI:10000

Žemės sklypo plotas (ha): 0,68

Kadastro vietovė:	Darbėnų 5604	
Sklypo Nr. projekto plane:	Kadastrinis numeris	
	bloko Nr.	sklypo Nr.
70	0004	178

Gatvė, namo Nr.	
Kaimas (miestelis)	Mažučių
Seniūnija	Darbėnų
Miestas (rajonas)	Kretingos
Apskritis	Klaipėdos

Žemės naudmenų eksplikacija (ha)

Žemės ūkio naudmenos				miškas	keliai	užstatyta teritorija	vandenys	Kita žemė				Nusausinta žemė
iš viso	ariamo	sodai	pievos					želdiniai	pelkės	pažeista	nenaud.	
0,68	0,68	-	-	-	-	-	-	-	-	-	-	0,68

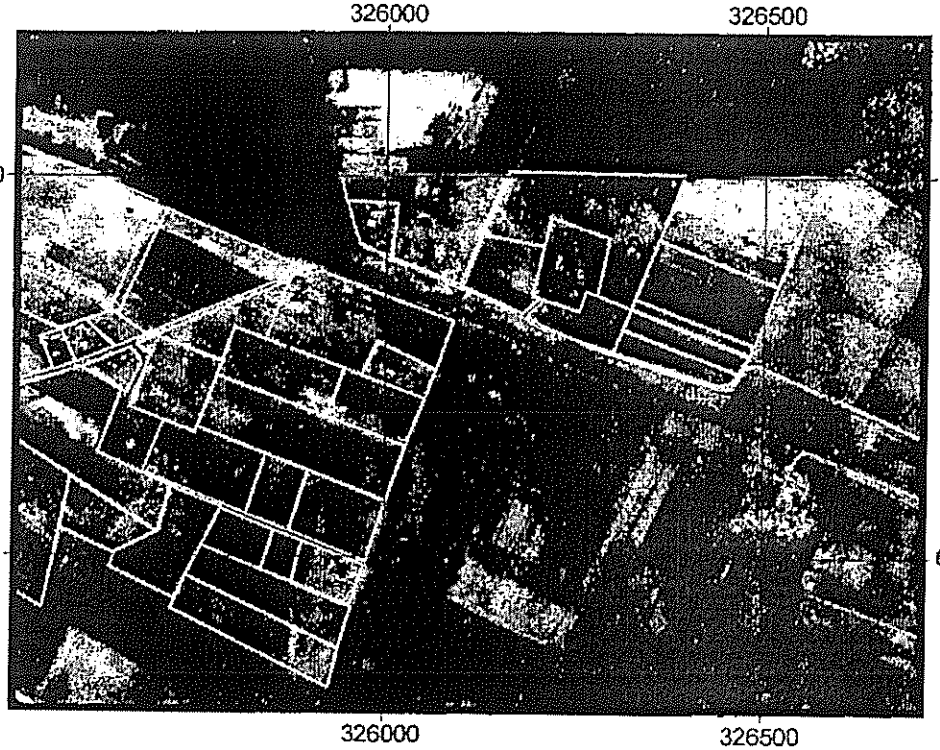

Linijų ilgiai

1-2	190,00
2-3	82,00
3-4	43,00
4-5	46,00
5-1	94,00

Gretimybės	Sklypo numeris		Pastabos
	projekto plane	kadastro žemėlapyje	
1-2			Lauko kelias
2-3			V. Pliuškienės žemė
3-4-5			S. Puškorienės žemė
5-1	74		

Žemės sklypo ribos paženklintos vietovėje pagal 2006-07-20 žemės sklypo paženklinimo-parodymo aktą.

Žemės savininkas (naudotojas):

vardas ir pavardė
Valerija Galdikienė

Žemės sklype taikomos specialiosios žemės ir miško naudojimo sąlygos, nustatytos LRV 1992-05-12 nutarimu Nr. 343

kodas	aprašymas	plotas, ha
XVI-16	Kurortų apsaugos zonos	0,68
XXI-21	Žemės sklype įrengtos valstybei priklausančios melioracijos sistemos bei įrenginiai	0,68

SKLYPO RIBOS PAŽYMĖTOS KADASTRO ŽEMĖLAPYJE
VALSTYBĖS ĮMONĖS REGISTRŲ CENTRAS KRETINGOS FILIALAS
inž. operatorė Aušra Grunulienė
pareigos parašas
2006 m. 06 mėn. 04 d.

Žemės sklypo ribos atitinka Darbėnų kadastro vietovės žemės reformos žemėtvarkos projekte, patvirtintame Klaipėdos apskrities viršininko 2005.12.02 įsakymu Nr.13.6-5475 suprojektuotas ribas.

žemėtvarkos skyriaus vedėjas

Dalius Vitkus

vardas ir pavardė parašas data A.V.

SUDERINTA: Žemėtvarkininkė Javita Anužytė 2006-07-28
(pareigos, parašas, vardas, pavardė, data)

Žemės sklype pažymėti žemės naudmenų kontūrai, žemės naudmenų rūšys ir plotai atitinka faktinę padėtį. A.V.

Žemės reformos žemėtvarkos projekto rengėjas

Servitutai ir kiti apribojimai

kodas	aprašymas	plotas, ha

VĮ valstybinis žemėtvarkos institutas

Klaipėdos filialas

Pareigos	Vardas, pavardė	Parašas	Data
Grupės vadovė	Ona Macur		2006 09
Projekto autorius	Stasys Gailevičius		2006 09