

ŽEMĖS SKLYPO PLANO PRILYGINAMO DETALIOJO TERITORIJŲ PLANAVIMO DOKUMENTUI

SPRENDINIŲ BRĖŽINYS M1:1000 PERTVARKOMOS TERITORIJOS PLOTAS 0.2438 HA

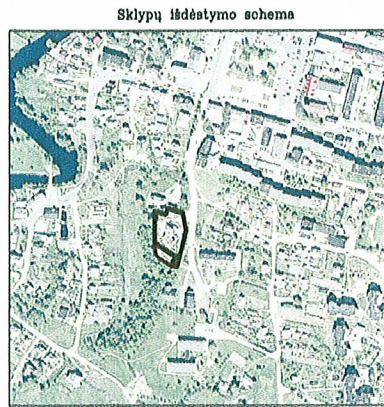

Sutartiniai ženklai:

- Sklypų ribos
- x-x-x-x- Naikinamos sklypų ribos
- - - - - Naujai formuojamos ribos
- - - - - Planuojamos teritorijos riba
- 2MG Esami statiniai
- ↔ Įvažiavimas - išvažiavimas
- Vienbučių ir dvibučių gyvenamųjų pastatų statybos
- ▨ Servitutai
- ▨ Inžinerinių tinklų apsaugos zonos
- v — Esami vandentiekio tinklai
- KF — Esami buitinių nuotekų tinklai
- KL — Esami lietaus nuotekų tinklai
- + — Esami dujotiekio tinklai
- T — Esami ryšių tinklai
- x — Požeminė elektros linija
- || — Šiluminė trasa

Žemės sklypų ribų koordinatės			Žemės sklypų ribų koordinatės		
SKL.Nr.10			SKL.Nr.10a		
5	6198150.63	327332.23	1	6198118.64	327361.97
6	6198152.32	327332.22	2	6198122.36	327355.14
7	6198191.82	327331.99	3	6198134.64	327332.59
8	6198191.49	327333.46	4	6198147.49	327332.25
9	6198191.04	327335.52	5	6198150.63	327332.23
10	6198190.85	327336.35	21	6198119.97	327362.28
11	6198190.41	327338.35	22	6198124.06	327355.07
12	6198189.75	327341.34	23	6198132.71	327361.24
13	6198189.61	327341.99	24	6198139.20	327359.32
14	6198188.43	327347.20	25	6198134.40	327356.11
15	6198195.62	327349.56	26	6198140.49	327347.01
16	6198195.58	327349.70	27	6198142.52	327344.07
17	6198192.99	327359.55			
18	6198190.09	327369.24			
19	6198185.09	327370.13			
20	6198166.89	327373.36			
21	6198119.97	327362.28			
22	6198124.06	327355.07			
23	6198132.71	327361.24			
24	6198139.20	327359.32			
25	6198134.40	327356.11			
26	6198140.49	327347.01			
27	6198142.52	327344.07			

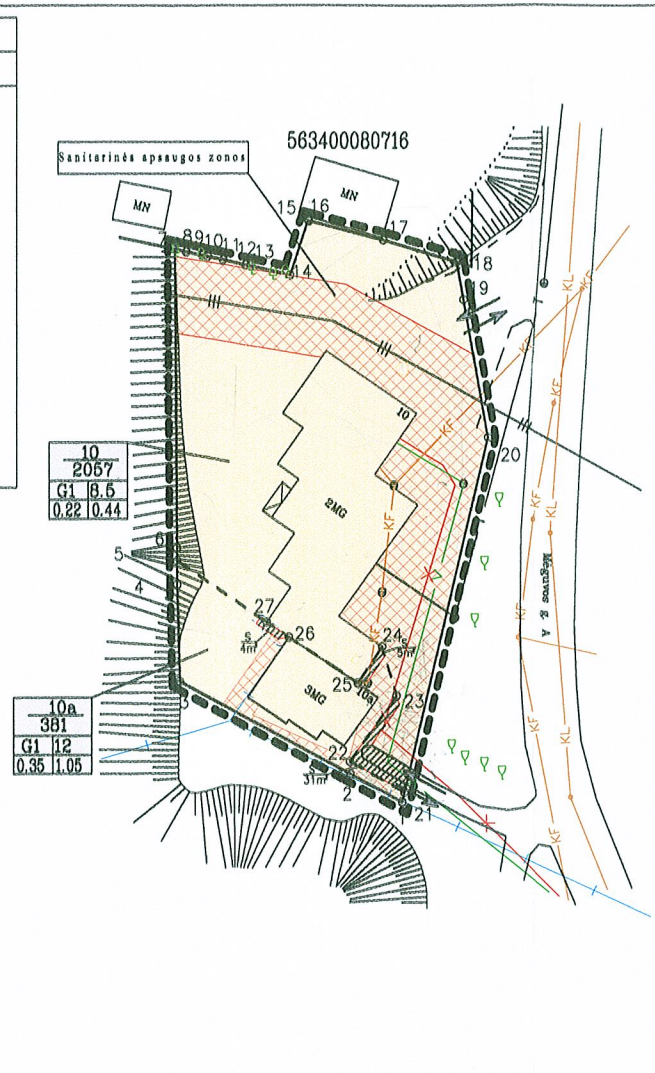

PRIVALOMIEJI TERITORIJOS TVARKYMO REŽIMO REIKALAVIMAI			
n	n - sklypo numeris		
m	m - sklypo plotas m²		
1	2	1 - žemės sklypo naud. būdas ir pobūdis	
2	2 - leistinas pastatų aukštis		
3	3 - leistinas užstatymo tankumas		
4	4 - leistinas intensyvumas		

Sklyp. Nr. 10	
Pagrindinė tikslinė žemės naudojimo paskirtis	Kita (individualiems namams/statiniams statyti ir eksploatuoti)
Žemės sklypo naudojimo būdas	Gyvenamosios teritorijos
Žemės sklypo naudojimo pobūdis	Vienbučių ir dvibučių gyvenamųjų pastatų statybos

Sklyp. Nr. 10a	
Pagrindinė tikslinė žemės naudojimo paskirtis	Kita (individualiems namams/statiniams statyti ir eksploatuoti)
Žemės sklypo naudojimo būdas	Gyvenamosios teritorijos
Žemės sklypo naudojimo pobūdis	Vienbučių ir dvibučių gyvenamųjų pastatų statybos

linijos pav.	linijos ilgis
SKL.Nr.10a	
1-2	7.78
2-3	25.67
3-4	12.85
4-5	3.14
21-22	8.29
22-23	10.63
23-24	6.77
24-25	5.77
25-26	10.95
26-27	3.58
27-5	14.35
21-1	1.37

linijos pav.	linijos ilgis	linijos pav.	linijos ilgis
SKL.Nr.10		SKL.Nr.10	
5-6	1.69	17-18	10.12
6-7	39.50	18-19	5.08
7-8	1.50	19-20	18.48
8-9	2.11	20-21	48.21
9-10	0.85	21-22	8.29
10-11	2.05	22-23	10.63
11-12	3.06	23-24	6.77
12-13	0.66	24-25	5.77
13-14	5.34	25-26	10.95
14-15	7.56	26-27	3.58
15-16	0.15	27-5	14.35
16-17	10.17		

Žemės naudmenų eksplikacija (ha) prieš žemės sklypų pertvarkymą																
sklypo Nr.	bendras plotas	Žemės ūkio naudmenos				miškai	kellai	užstatyta teritorija	vandenys	Kita žemė				nusausingta žemė	žemės naudojimo apribojimai	servitutai
		iš viso	ariama	sodai	pievos					želdiniai	pelkės	pažeista	nenaud.			
10/10a	0,2438							0,2438						I-0,0076; VI-0,0056; IX-0,0098; XLVIII-0,0380; XLIX-0,0350	215-0,0020; 92-0,0009	

Žemės naudmenų eksplikacija (ha) po žemės sklypų pertvarkymo																
sklypo Nr.	bendras plotas	Žemės ūkio naudmenos				miškai	kellai	užstatyta teritorija	vandenys	Kita žemė				nusausingta žemė	žemės naudojimo apribojimai	servitutai
		iš viso	ariama	sodai	pievos					želdiniai	pelkės	pažeista	nenaud.			
10	0,2057							0,0381						I-0,0076; VI-0,0051; XLVIII-0,0380; XLIX-0,0308	215-0,0031	
10a	0,0381							0,2057						VI-0,0005; IX-0,0098; XLIX-0,0044	92-0,0009	

Gatvė, namo Nr.	Mėguvos 10/Mėguvos 10a	
Kaimas (miestelis)		
Seniūnija	Kretingos	
Miestas (rajonas)	Kretingos	
Kadastro vietovė	Kretingos m. 5634	
Sklypo Nr. projekto plane	blokas	sklypas
10/10a	0 0 0 8	0 7 1 7

Gretimybė	Gretimo žemės sklypo kadastro Nr.	Pastabos
1-6		VŽF
6-17	563400080716	
17-1		Mėguvos g.

Žemės savininkas (naudotojas):

Dainora Jankauskienė
(vardas, pavardė)
Evaldas Jankauskas
(vardas, pavardė)
Lietuvos Respublika
(vardas, pavardė)

Vedėjas
Dalius VITKUS

2011-02-25
2011-02-25
2011-06-20

Vedėjas
Dalius VITKUS

Kretingos rajono žemėtvarkos skyrius
Architektūros ir teritorijų planavimo
skyriaus vedėjas vyr. architektas
Vidimantas Trimonis

Kretingos rajono savivaldybės administracijos architektūros ir teritorijų planavimo skyrius

KARTOGRAFINIAI PROJEKTAI
LICENCIJOS Nr.1-R-ŽF-265 IŠDUOTA 2008 10 02

Pareigos	Parašas	Vardas, pavardė	Data
Direktorius		E. Petrauskas	2011-02-25
Projekto autorius		K. Stonkus	2011-02-25

ŽEMĖS SKLYPO PLANO PRILYGINAMO DETALIOJO TERITORIJŲ PLANAVIMO DOKUMENTUI

SPRENDINIŲ BRĖŽINYS M1:1000 PERTVARKOMOS TERITORIJOS PLOTAS 0.2438 HA

Sklypų išdėstymo schema

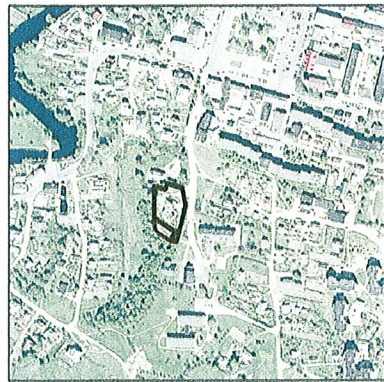

Sutartiniai ženklai:

- Sklypų ribos
- x-x-x-x- Naikinamos sklypų ribos
- - - - - Naujai formuojamos ribos
- - - - - Planuojamos teritorijos riba
- 2MG Esami statiniai
- ↔ Įvažiavimas - išvažiavimas
- Vienbučių ir dvibučių gyvenamųjų pastatų statybos
- ▨ Servitutai
- ▨ Inžinerinių tinklų apsaugos zonos
- v — Esami vandentiekio tinklai
- KF — Esami buitinių nuotekų tinklai
- KL — Esami lietaus nuotekų tinklai
- + — Esami dujotiekio tinklai
- T — Esami ryšių tinklai
- x — Požeminė elektros linija
- || — Šiluminė trasa

Žemės sklypų ribų koordinatės			Žemės sklypų ribų koordinatės		
SKL.Nr.10			SKL.Nr.10a		
5	6198150.63	327332.23	1	6198118.64	327361.97
6	6198152.32	327332.22	2	6198122.36	327355.14
7	6198191.82	327331.99	3	6198134.64	327332.59
8	6198191.49	327333.46	4	6198147.49	327332.25
9	6198191.04	327335.52	5	6198150.63	327332.23
10	6198190.85	327336.35	21	6198119.97	327362.28
11	6198190.41	327338.35	22	6198124.06	327355.07
12	6198189.75	327341.34	23	6198132.71	327361.24
13	6198189.61	327341.99	24	6198139.20	327359.32
14	6198188.43	327347.20	25	6198134.40	327356.11
15	6198195.62	327349.56	26	6198140.49	327347.01
16	6198195.58	327349.70	27	6198142.52	327344.07
17	6198192.99	327359.55			
18	6198190.09	327369.24			
19	6198185.09	327370.13			
20	6198166.89	327373.36			
21	6198119.97	327362.28			
22	6198124.06	327355.07			
23	6198132.71	327361.24			
24	6198139.20	327359.32			
25	6198134.40	327356.11			
26	6198140.49	327347.01			
27	6198142.52	327344.07			

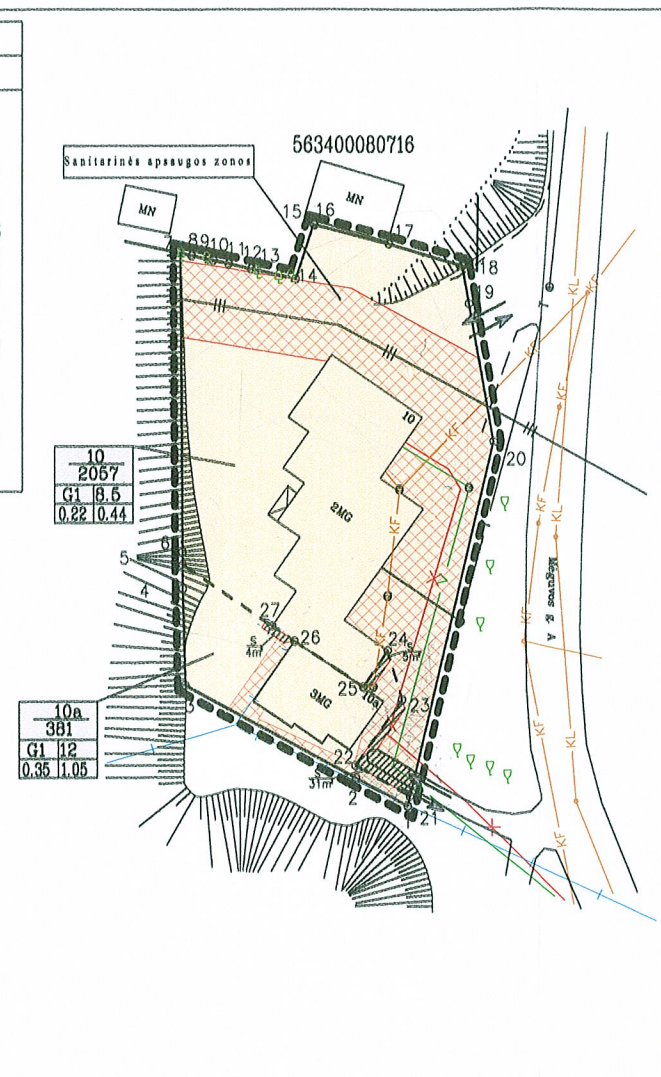

PRIVALOMIEJI TERITORIJOS TVARKYMO REŽIMO REIKALAVIMAI

n	m
1	2
3	4

n - sklypo numeris
m - sklypo plotas m²
1 - žemės sklypo naud. būdas ir pobūdis
2 - leistinas pastatų aukštis
3 - leistinas užstatymo tankumas
4 - leistinas intensyvumas

Sklyp. Nr. 10	
Pagrindinė tikslinė žemės naudojimo paskirtis	Kita (individualiems namams/statiniams statyti ir eksploatuoti)
Žemės sklypo naudojimo būdas	Gyvenamosios teritorijos
Žemės sklypo naudojimo pobūdis	Vienbučių ir dvibučių gyvenamųjų pastatų statybos

Sklyp. Nr. 10a	
Pagrindinė tikslinė žemės naudojimo paskirtis	Kita (individualiems namams/statiniams statyti ir eksploatuoti)
Žemės sklypo naudojimo būdas	Gyvenamosios teritorijos
Žemės sklypo naudojimo pobūdis	Vienbučių ir dvibučių gyvenamųjų pastatų statybos

linijos pav.	linijos ilgis
SKL.Nr.10a	
1-2	7.78
2-3	25.67
3-4	12.85
4-5	3.14
21-22	8.29
22-23	10.63
23-24	6.77
24-25	5.77
25-26	10.95
26-27	3.58
27-5	14.35
21-1	1.37

linijos pav.	linijos ilgis	linijos pav.	linijos ilgis
SKL.Nr.10		SKL.Nr.10	
5-6	1.69	17-18	10.12
6-7	39.50	18-19	5.08
7-8	1.50	19-20	18.48
8-9	2.11	20-21	48.21
9-10	0.85	21-22	8.29
10-11	2.05	22-23	10.63
11-12	3.06	23-24	6.77
12-13	0.66	24-25	5.77
13-14	5.34	25-26	10.95
14-15	7.56	26-27	3.58
15-16	0.15	27-5	14.35
16-17	10.17		

Galvė, namo Nr.	Mėguvos 10/Mėguvos 10a	
Kaimas (miestelis)		
Seniūnija	Kretingos	
Miestas (rajonas)	Kretingos	
Kadastro vietovė	Kretingos m. 5634	
Sklypo Nr. projekto plane	blokas	sklypas
10/10a	0 0 0 8	0 7 1 7

Gretimybė	Gretimo žemės sklypo kadastro Nr.	Pastabos
1-6		VŽF
6-17	563400080716	
17-1		Mėguvos g.

Žemės savininkas (naudotojas):

Dainora Jankauskienė
(vardas, pavardė)
Evaldas Jankauskas
(vardas, pavardė)
Lietuvos Respublika
(vardas, pavardė)

Vedėjas
Dalius VITKUS

(Handwritten signatures and dates)
2011-02-25
2011-02-25
2011-06-20

Vedėjas
Dalius VITKUS

Kretingos rajono žemėtvarkos skyrius
Architektūros ir teritorijų planavimo
skyriaus vedėjas vyr. architektas
Vidimantas Trimonis

Kretingos rajono savivaldybės administracijos architektūros ir teritorijų planavimo skyrius

KARTOGRAFINIAI PROJEKTAI
LICENCIJOS Nr.1-R-ŽF-265 IŠDUOTA 2008 10 02

Pareigos	Parašas	Vardas, pavardė	Data
Direktorius	<i>(Signature)</i>	E. Petrauskas	2011 02 25
Projekto autorius	<i>(Signature)</i>	K. Stonkus	2011 02 25